“Proiectul regional de dezvoltare a infrastructurii de apă și apă uzată în județul Maramureș”

CONTRACT DE LUCRARI - MM-CL-08 – Rețea de apă și apă uzată: Coltău, Săcălășeni, Copalnic Mănăștur, Cicârlău, Seini, Satulung”

Beneficiar: **VITAL S.A.**

Antreprenor: **Asocierea DIMEX-2000 COMPANY S.R.L. – TOMI ALEX S.R.L.**

Prin Lider Asociere**, DIMEX-2000 COMPANY S.R.L.**

MM-CL-08 – Retea de apa si apa uzata:
Coltau, Sacalaseni, Copalnic Manastur,
Cicarlau, Seini, Satulung"

Operator economic,
DIMEX 2000 COMPANY SRL – TOMI ALEX SRL
Prin Lider Asociere, **DIMEX-2000 COMPANY S.R.L**

str. Handal
str. Carierei
str. MORII
str. VIILOR
str. Handal
str. Gradinei
str. Lighet
KM 171
str. Principala
Strada Scolii
str. GARII
str. GARII
str. LIVEZII
KM 170
str. MAGNOLIEI
str. TURAN
str. Paduranului
str. MAGNOLIEI
str. MAGNOLIEI
str. 1 DECEMBRIE
str. Principala
str. Principala
str. UNIRII
str. MERILOR
str. TEILOR
KM 169
str. LAZURI
str. Principala
str. Sub Deal
str. Cicirlaut
str. Carierei
str. Cicirlaut
376000
377000
378000
379000
380000
692000
691000

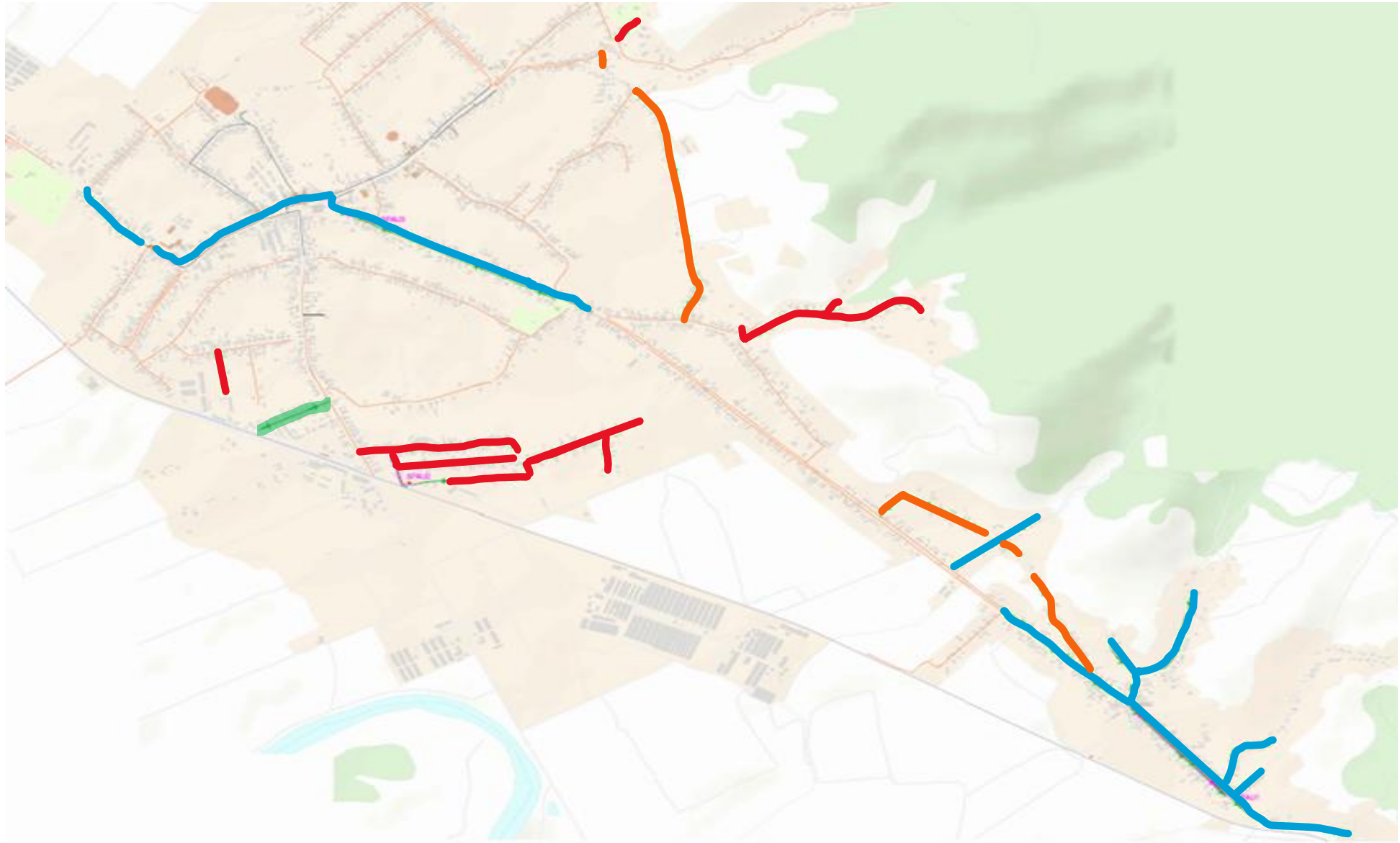

MM-CL-08 – Retea de apa si apa uzata:
Coltau, Sacalaseni, Copalnic Manastur,
Cicarlau, Seini, Satulung"
Operator economic,
DIMEX 2000 COMPANY SRL – TOMI ALEX SRL
Prin Lider Asociere, **DIMEX-2000 COMPANY S.R.L**

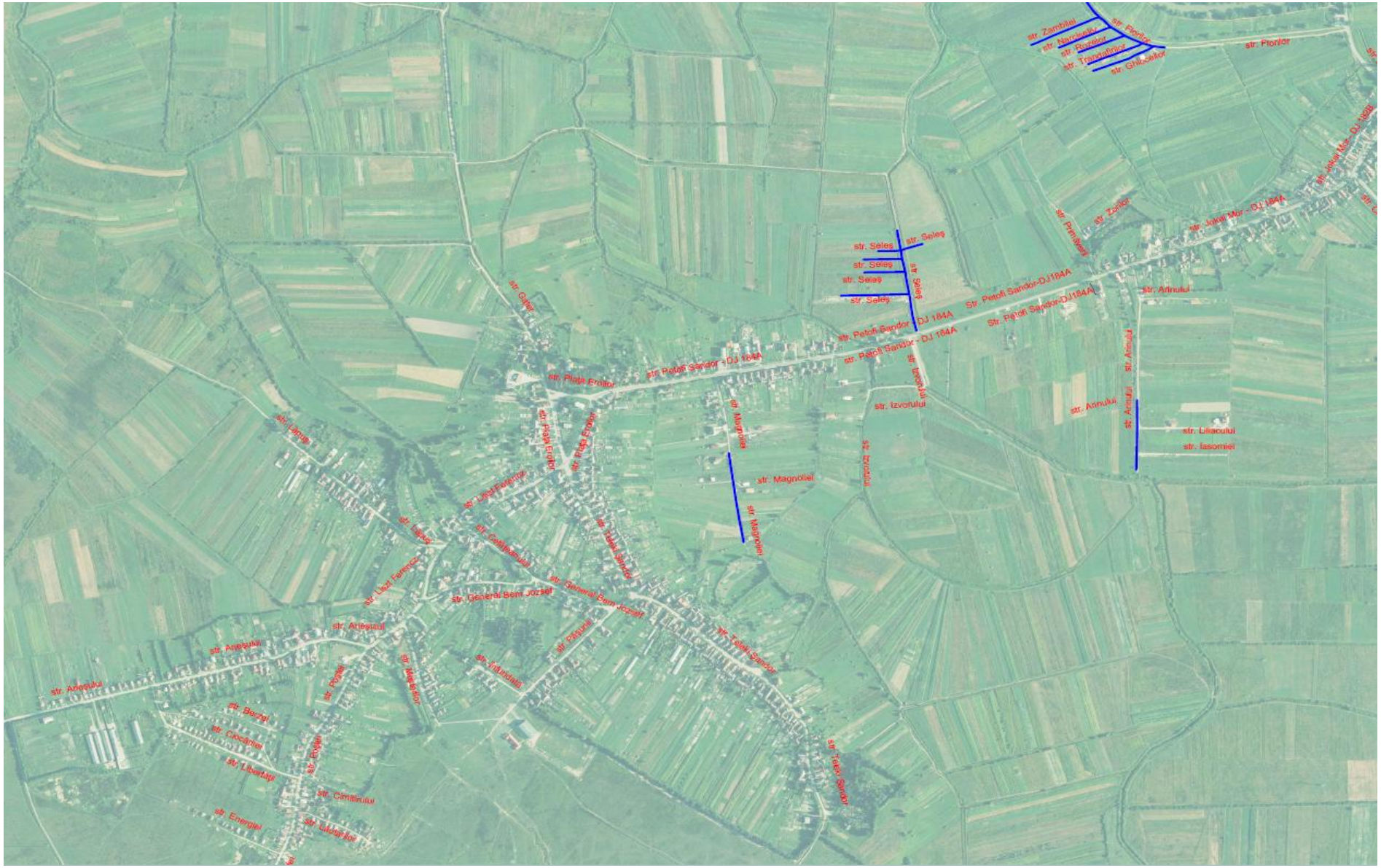

MM-CL-08 – Retea de apa si apa uzata:
Coltau, Sacalaseni, Copalnic Manastur,
Cicarlau, Seini, Satulung"
Operator economic,
DIMEX 2000 COMPANY SRL – TOMI ALEX SRL
Prin Lider Asociere, **DIMEX-2000 COMPANY S.R.L**

MM-CL-08 – Retea de apa si apa uzata:
Coltau, Sacalaseni, Copalnic Manastur,
Cicarlau, Seini, Satulung"
Operator economic,
DIMEX 2000 COMPANY SRL – TOMI ALEX SRL
Prin Lider Asociere, **DIMEX-2000 COMPANY S.R.L**

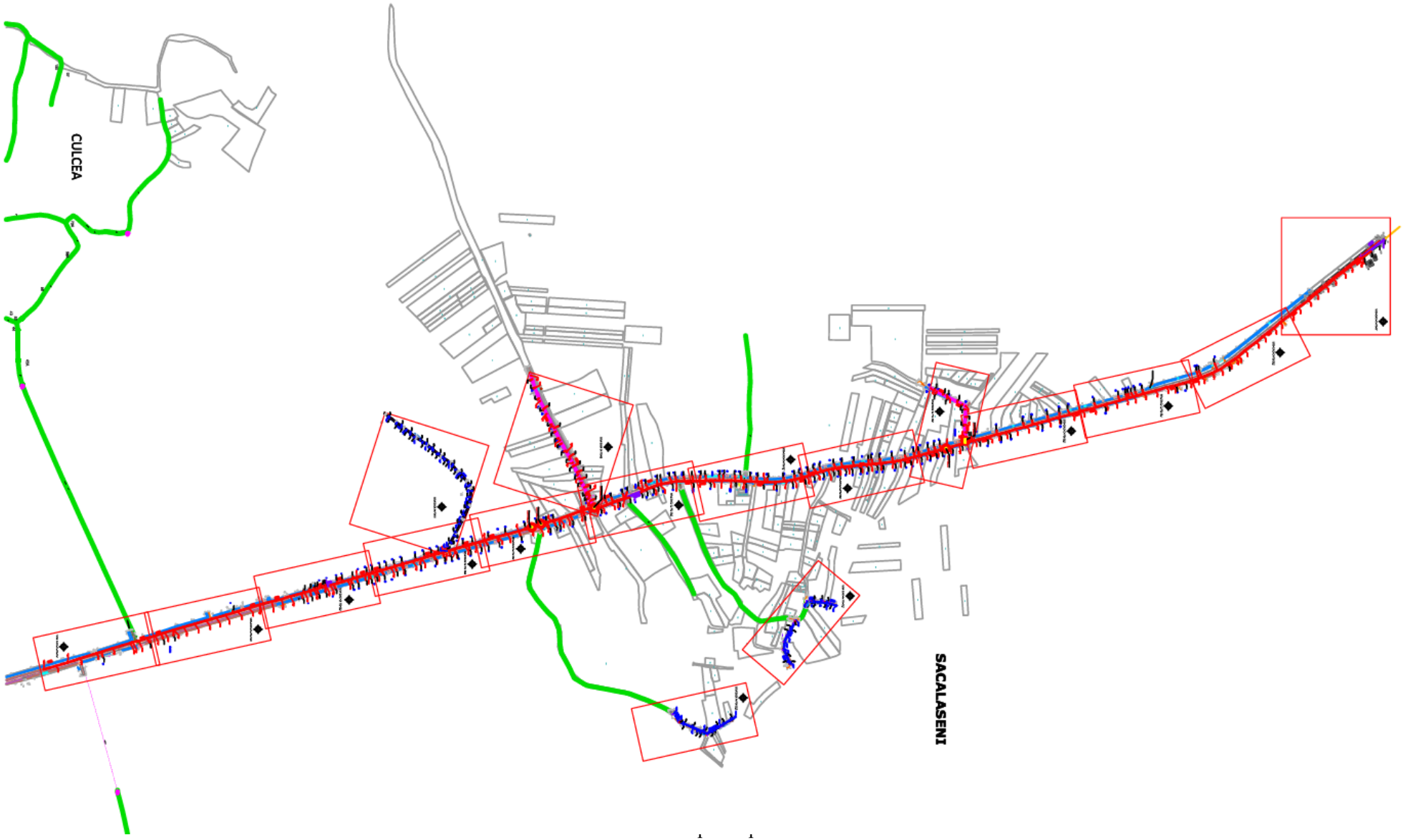

Coltau, Sacalaseni, Copalnic Manastur,
Cicarlau, Seini, Satulung"
Operator economic,
DIMEX 2000 COMPANY SRL – TOMI ALEX SRL
Prin Lider Asociere, **DIMEX-2000 COMPANY S.R.L**

OBIECT	LUCRARI PROIECTATE	CANTITATE/CARACTERISTICI
OBIECT SE1-Reabilitarea si extinderea retelei de apa din UAT Seini		
Sub-obiect 1.1	SE 1.1 - Extindere conducte de transport apa potabila	**L = 2259 m, PEID PE100 PN10; De 160 mm**
Sub-obiect 1.2	SE 1.2 Extinderea retelei de distributie apa potabila	**L = 5074 m, PEID PE100 PN10; De 110mm**
Sub-obiect 1.2	SE1.3 - Statie de pompare apa potabila	**Grup de pompare (2A+1R) cu caracteristicile: Q = 10 l/s/pompa; Hp = 30mCA, dimensiunile constructiei 5x2.5x2.5m**
OBIECT SE2-Reabilitarea si extinderea canalizare din UAT Seini		
Sub-obiect 2.1	SE 2.1 Extindere retea de canalizare	**L = 12631 m, ,PVC SN8; De 250mm**
Sub-obiect 2.2	SE 2.2 -Reabilitare retea de canalizare din UAT Seini	**L = 862 m, PVC SN8 De 400 mm**
Sub-obiect 2.3	Statie de pompare apa uzata SPAU 1 Str. Cimitirului (Str. Principala (DN1C)	**1A+1R, Q = 5 l/s, Hp = 15 m, Lref = 589 m, PEID, De 110 mm**
	Statie de pompare apa uzata SPAU 2 – Str. L. Blaga	**1A+1R, Q = 5 l/s, Hp = 15 m, Lref = 535 m, PEID, De 110 mm**
	Statie de pompare apa uzata SPAU 3 – Str. Baii (DN1C)	**1A+1R, Q = 5 l/s, Hp = 15 m, Lref = 242 m, PEID, De 110 mm**
OBIECT CIC 1– EXTINDERE RETEA DE APA UAT CICIRLAU		
CIC-1.1	Extindere retea de distributie apa in localitatea Ilba	**L = 5441 m, PEID PE100 PN10; De 75mm; L = 2493m, PEID PE100 PN10; De 110mm; L = 3213m, PEID PE100 PN10; De 160mm**
CIC-1.2	Extindere retea distributie apa in localitatea Bargau	**L = 818m, PEID PE100 PN10; De 75mm; L = 1196m, PEID PE100 PN10; De 110mm**
CIC-1.3	Extindere retea distributie apa in localitatea Cicarlau	**L = 2926m, PEID PE100 PN10; De 75mm; L = 7016m, PEID PE100 PN10; De 110mm; L = 2303m, PEID PE100 PN10; De 160mm; L = 769m, PEID PE100 PN10; De 140mm**
CIC-1.4	Statie de pomapre apa potabile Cicarlau	**Statie de pompare apa potabila SP1 1A+1R; Q = 6.8 l/s; H = 35 m;**

CIC-2 - Extinderea retelei de apa uzata UAT CICIRLAU		
CIC-2.1	-Retea canalizare menajera in localitatea Cicarlau	**L = 10447 m, ,PVC SN8; De 250mm**
CIC-2.2	Retea canalizare menajera in localitatea Bargau	**L = 2144 m, ,PVC SN8; De 250mm**
CIC-2.3	Conducte de refulare in localitatea Cicirlau	**Lref = 535 m, PEID PN10, De 110 mm**
CIC-2.4	Conducte de refulare in localitatea Birgau	**Lref = 3204 m, PEID PN10, De 200 mm**
CIC-2.5	Statii de pompare apa uzata in localitatea Cicarlau	**SPAIU1; 1A+1R, Q = 2.5 l/s, Hp = 16 m**
		SPAU2; 1A+1R, Q = 2.5 l/s, Hp = 15 m
		SPAU3; 1A+1R, Q = 2.5 l/s, Hp = 17 m
		SPAU4; 1A+1R, Q = 2.5 l/s, Hp = 15 m
		SPAIU5; 1A+1R, Q = 11.5 l/s, Hp = 16 m
		SPAIU6; 1A+1R, Q = 2.5 l/s, Hp = 18 m
CIC-2.6	Statii de pompare apa uzata in localitatea Bargau	**SPAIU1; 1A+1R, Q = 18.4 l/s, Hp = 25 m**
CT-1 - Retele de distributie apa potabila in localitatea Coltau		
CT-1	Extindere retea alimentare apa	**L = 894 m, PEID PE100 PN10; De 110 mm**
CT-2 - Retele de distributie apa in localitatea Catalina		
CT-2	Extindere retea alimentare apa	**L = 1498 m, PEID PE100 PN10; De 110 mm**
CT-3 – Reabilitare retele de canalizare menajera in localitatea Coltau		
Sub-obiect CT-3	Reabilitare retea de canalizare	L = 1814 m, PVC SN8; De 250 mm

CT-4 – Reabilitare retele de canalizare menajera in localitatea Catalina		
Sub-obiect CT-4	Reabilitare retea de canalizare	L = 2023 m, PVC SN8; De 250 si 315 mm
CT-5 – Extindere retele de canalizare menajera in localitatea Coltau		
Sub-obiect CT-5	Extindere retea de canalizare	L = 7321 m, PVC SN8; De 250 mm
CT-6 – Extindere retele de canalizare menajera in localitatea Catalina		
Sub-obiect CT-6	Extindere retea de canalizare	L = 3384 m, PVC SN8; De 250 si 400 mm
CT-7 Reabilitare Statii de pompare ape uzate menajere si conducte de refulare in localitatea Coltau		
Sub-obiect CT-7	Statii pompare ape uzate	SPAU 1 - 1A+1R, Q = 10.6/s, Hp = 12 m SPAU 3 - 1A+1R, Q = 4.0 l/s, Hp = 16 m L = 269 m, PEID PE100 PN10; De 90, si 140 mm
CT-8 - Reanilitare Statii de pompare ape uzate menajere si conducte de refulare in localitatea Catalina		
Sub-obiect CT-8	Statii pompare ape uzate	SPAU 1 - 2A+1R, Q = 37 l/s, Hp = 15 m L = 388 m, PEID PE100 PN10; De 280 mm
CT-9 Extindere Statii de pompare ape uzate menajere si conducte de refulare in localitatea Coltau		
Sub-obiect CT-9	Statii pompare ape uzate	SPAU 2- 1A+1R, Q = 4.0 l/s, Hp = 26 m SPAU 4- 1A+1R, Q = 4.0 l/s, Hp = 16 m L = 450 m, PEID PE100 PN10; De 90 mm

CT-10 - Extindere Statii de pompare ape uzate menajere si conducte de refulare in localitatea Catalina		
Sub-obiect CT-10	Statii pompare ape uzate	SPAU 2 - 1A+1R, Q = 11.60 l/s, Hp = 12 m L = 123 m, PEID PE100 PN6; De 90 mm
SAC-1 - EXTINDEREA SISTEMULUI DE ALIMENTARE CU APA IN LOCALITATEA SACALASENI		
Sub-obiect SAC-1.1	Extinderea retelei de distributie in localitatea Sacalaseni	L = 887 m, PEID PE100 PN10; De 110 mm
Sub-obiect SAC-1.2	Monitorizare si control hidraulic sistem apa potabila Sacalaseni	1 buc.
SAC-2 – EXTINDEREA RETELEI DE COLECTARE APA UZATA IN LOCALITATEA SACALASENI		
Sub-obiect SAC-2.1	Extinderea retelei de colectare apa uzata in localitatea Sacalaseni	L = 598 m, PVC SN8; De 250 mm
Sub-obiect SAC-2.2	Reabilitare colector principal apa uzata in localitatea Sacalaseni	L = 3.706 m, PVC SN8; De 400 mm
Sub-obiect SAC-2.3	Reabilitare statii de pompare ape uzate Sacalaseni	1A+1R, Q = 36.45.5 l/s, Hp = 7,0 m, P = 10 kW
	Reabilitare statii de pompare ape uzate Sacalaseni	1A+1R, Q = 38.03 l/s, Hp = 7,0 m, P = 10 kW
	Reabilitare statii de pompare ape uzate Sacalaseni	1A+1R, Q = 40.8 l/s, Hp = 10,0 m, P = 15 kW
Sub-obiect SAC-2.4	Reabilitare conducte de refulare apa uzata	L = 145 m, PEID PE100 PN10; De 180 mm

Obiect SL-1 - Extinderea retele de distributie apa potabila UAT Satulung		
Sub-obiect SL-1.1	Gospodarie de apa noua in localitatea Fersig	Rezervor de inmagazinare V= 150 mc Statie de pompare apa potabila: Q= 2.32 l/s; H= 50 mCA
Sub-obiect SL-1.2	Conducta transport apa potabila Pribilesti - Fersig	L = 453 m, PEID PE100 PN10; De 125 mm
Sub-obiect SL-1.3	Conducta transport apa potabila GA Fersig – retea distributie	L = 1.013 m, PEID PE100 PN10; De 125 mm
Sub-obiect SL-1.4	Extindere retea de distributie apa in localitatea Fersig	L = 3.482 m, PEID PE100 PN10; De 110 mm
Sub-obiect SL-1.5	Extindere retea de distributie apa in localitatea Finteusu Mic	L = 5.880 m, PEID PE100 PN10; De 110 mm
Sub-obiect SAC-2.1	Extinderea retelei de colectare apa uzata in localitatea Sacalaseni	L = 598 m, PVC SN8; De 250 mm

ZONA DE LUCRU 2 UAT CICARLAU – TOMI ALEX SRL
Obiect CIC-1 - EXTINDERE RETEA DE APA UAT CICIRLAU
Obiect CIC-2 - Extinderea retelei de apa uzata UAT CICIRLAU
Iulie

-Str.Valea Mare	**-Caminde de vane (2buc)** **-Camine de racord (2buc)**
-Str. Negruti	**-Conducta PVC COMPACT SN8 (294ml)** **-Camine de vizitare(9buc)**
-Str.Negruti	**-Conducta PEHD, PN10 DN110mm (305ml)**
-Str.Handal,Ilba	**-Conducta PEHD, PN10 DN110mm (280ml)**
-Str.Morii,Ilba	**-Conducta PEHD, PN10 DN75mm (100ml)**
-Str.Carierei,Ilba	**-Conducta PEHD, PN10 DN75mm (100ml)** **-Camine de vane (2 buc)**
-Str.Gradinitei,Ilba	**-Conducta PEHD, PN10 DN75mm (50ml)** **-Camine de vane (1 buc)**
-Str.Școlii,Ilba	**-Conducta PEHD, PN10 DN110mm (100ml)** **-Camine de vane (1 buc)**

ZONA DE LUCRU 2 UAT CICARLAU – TOMI ALEX SRL
Obiect CIC-1 - EXTINDERE RETEA DE APA UAT CICIRLAU
Obiect CIC-2 - Extinderea retelei de apa uzata UAT CICIRLAU
August

-Str.Negruti	**-Conducta PEHD, PN10 DN110mm (100ml)**
-Str.Gradinitei,Ilba	**-Conducta PEHD, PN10 DN75mm (83ml)** **-Camine de vane (1 buc)**
-Str.Şcolii,Ilba	**-Conducta PEHD, PN10 DN110mm (130ml)** **-Camine de vane (1 buc)**
-Str.Lighet,Ilba	**-Conducta PEHD, PN10 DN75mm (179ml)**

Str. Negruti

Str. Negruti

MM-CL-08 – Retea de apa si apa uzata:
Coltau, Sacalaseni, Copalnic Manastur,
Cicarlau, Seini, Satulung"
Operator economic,
DIMEX 2000 COMPANY SRL – TOMI ALEX SRL
Prin Lider Asociere, **DIMEX-2000 COMPANY S.R.L**

Str. Handal

MM-CL-08 – Retea de apa si apa uzata:
Coltau, Sacalaseni, Copalnic Manastur,
Cicarlau, Seini, Satulung"
Operator economic,
DIMEX 2000 COMPANY SRL – TOMI ALEX SRL
Prin Lider Asociere, **DIMEX-2000 COMPANY S.R.L**

Str. Școlii și Gradiniței

MM-CL-08 – Retea de apa si apa uzata:
Coltau, Sacalaseni, Copalnic Manastur,
Cicarlau, Seini, Satulung"
Operator economic,
DIMEX 2000 COMPANY SRL – TOMI ALEX SRL
Prin Lider Asociere, **DIMEX-2000 COMPANY S.R.L**

Str. Lighet

ZONA DE LUCRU 1 UAT SACALASENI– DIMEX 2000 COMPANY

Obiect SAC-2.2 - Reabilitare colector principal apa uzata in localitatea Sacalaseni

Executat în luna iulie

-Str. UNIRII DJ 182 B –Tronson SPAU3	-Conducta PVC COMPACT SN8 (35ml) -Camine de racord (10buc)
-Str. UNIRII DJ 182 B –Tronson SPAU2	-Conducta PVC COMPACT SN8 (332ml) -Camine de vizitare (12buc)
-Str. UNIRII DJ 182 B –Tronson SPAU1	-Conducta PVC COMPACT SN8 (60ml) -Camine de vizitare (4buc) -Camine de racord(1 buc)

-Str. UNIRII DJ 182 B –Tronson SPAU2

-Conducta PVC COMPACT SN8 (160ml) – 480 total
-Camine de vizitare (1buc)
-Conducta PEID Foraj dirijat (100ml)
-Camine de racord(7 buc)

-Str. UNIRII DJ 182 B –Tronson SPAU1

-Conducta PVC COMPACT SN8 (190ml) - 250 total
-Camine de vizitare (4buc)
-Conducta PEID Foraj dirijat (200ml)
-Camine de racord(7 buc)

-Str. Chioarului DJ182B – Cătălina

-Conducta PVC COMPACT SN8 (100ml)
-Camine de vizitare (3buc)

Str. Unirii DJ 182B

MM-CL-08 – Retea de apa si apa uzata:
Coltau, Sacalaseni, Copalnic Manastur,
Cicarlau, Seini, Satulung"
Operator economic,
DIMEX 2000 COMPANY SRL – TOMI ALEX SRL
Prin Lider Asociere, **DIMEX-2000 COMPANY S.R.L**

Str. Unirii DJ 182B

MM-CL-08 – Retea de apa si apa uzata:
Coltau, Sacalaseni, Copalnic Manastur,
Cicarlau, Seini, Satulung"
Operator economic,
DIMEX 2000 COMPANY SRL – TOMI ALEX SRL
Prin Lider Asociere, **DIMEX-2000 COMPANY S.R.L**

Str. Unirii DJ 182B

MM-CL-08 – Retea de apa si apa uzata:
Coltau, Sacalaseni, Copalnic Manastur,
Cicarlau, Seini, Satulung"
Operator economic,
DIMEX 2000 COMPANY SRL – TOMI ALEX SRL
Prin Lider Asociere, **DIMEX-2000 COMPANY S.R.L**