SEDINTA LUNARA DE PROGRES
AUGUST 2026

PROIECTUL REGIONAL DE DEZVOLTARE A INFRASTRUCTURII DE APA SI APA UZATA DIN JUDETUL MARAMURES

MM-CL-11 - Retele apa si apa uzata: Targu Lapus, Ulmeni, Cavnic, Miresu Mare, Suciu de Sus, Ardusat

MM-CL-11 - Retele apa si apa uzata: Targu Lapus, Ulmeni, Cavnic, Miresu Mare, Suciu de Sus, Ardusat

1. DETALII CONTRACT			
Contract	Contractul de lucrari nr. 233 /10.10.2024: **Retele apa si apa uzata: Targu Lapus, Ulmeni, Cavnic, Miresu Mare, Suciu de Sus, Ardusat''**		
Program	***PROIECTUL REGIONAL DE DEZVOLTARE A INFRASTRUCTURII DE APA SI APA UZATA DIN JUDETUL MARAMURES***		
Contractor	**Asocierea VIDELI SRL – TERMOPRO EDIL SRL – WINTER COM SRL –PROIECT INVEST SRL, prin lider de asociere VIDELI SRL**		
Valoarea Contractului LEI	**99 961 651.11 fara TVA**		
Data acordului	**10.10.2024**		
Data de incepere a contractului	**08.01.2025**	Durata contractului:	**30 LUNI**
Data planificata pentru finalizare	**08.07.2027**		

MM-CL-11 - Retele apa si apa uzata: Targu Lapus, Ulmeni, Cavnic, Miresu Mare, Suciu de Sus, Ardusat

2. DETALII PARTI IMPLICATE	
Beneficiar final	**SC VITAL SA**
Adresa	Baia Mare, str. Gheorghe Şincai, nr. 21, Jud, MARAMURES
Telefon	0262 215 150
E-mail	**office@vitaImm.ro , uip@vitalmm.ro**
Consultanta	**Asistenta tehnica supervizare din partea Beneficiarului**
Adresa	Baia Mare, str. Gheorghe Şincai, nr. 21, et. 3, Jud. MARAMURES
Telefon	0791 328 794; 0791 328 795; 0740 016 763.
E-mail	**supervizare@vitalmm.ro**
Antreprenor	Asocierea VIDELI SRL – TERMOPRO EDIL SRL – WINTER COM SRL –PROIECT INVEST SRL, prin lider de asociere VIDELI SRL
Adresa	SATU MARE , B-dul VASILE LUCACIU , Nr. 16, Jud. SATU-MARE
Telefon	0261 750 518, 0742 468 601, 0744 297 214
E-Mail	**cl11.videli@gmail.com**

MM-CL-11 - Retele apa si apa uzata: Targu Lapus, Ulmeni, Cavnic, Miresu Mare, Suciu de Sus, Ardusat

Situatia predariilor de amplasament in cadrul Contractului de Lucari de CL- 11 este urmatoarea:

Nr. Crt.	Predare amplasament	Nr / data	Strazi predate
1	UAT Targu Lapus	1 / 02.04.2025	-
2	UAT Targu Lapus	2 / 24.04.2025	Zona cuprinsa intre Str. Zorilor si Str. Stadionului
3	UAT Miresu Mare	3 / 09.05.2025	Strazile 1, 2, 6, 7, 8, 9, 31 (DJ 108E)
4	UAT Ulmeni	4 / 09.05.2025	Strazile: Petru Dulfu, Dr. Florian C, Ulmeanu, Plopsor
5	UAT Targu Lapus	4/ 20.05.2025	Damacuseni – str. Principala 2 cu ramificatiile str. 8, 9. 10 Rogoz – str. 2 apa si canal
6	UAT Miresu Mare	6 / 03.06.2025	Strazile: 3, 4, 5, 10, 11, 12, 13, 14, 17, 18, 19, 20, Strazile : 21, 22, 23, 24, 25,26,27, 28, 29, 30, 32
7	UAT Miresu Mare	7/ 13.06.2025	Strazile loc, Iadara: 6, 7, 8, 9, 10, 11, 12, 13, 14, 15, 16, 17, 18
8	UAT Ulmeni	8/ 13.06.2025	Strazile loc Ulmeni: Depozitelor, Pietrari, Primaverii, Somesului, Balastierei Strazile loc. Chelinta: DJ108E, Principala, 1, 3, 4, 8

MM-CL-11 - Retele apa si apa uzata: Targu Lapus, Ulmeni, Cavnic, Miresu Mare, Suciu de Sus, Ardusat

CONTINUARE

Nr. Crt.	Predare amplasament	Nr / data	Strazi predate
9	UAT Miresu Mare – localitatile Iadara, Remeti pe Somes, Tulghes	9 / 18.07.2025	Strazile: 1, 2, 3, 4, 5 – localitatea Iadara Strazile : 1, 2, 3, 4, 5, 6, 7, 8, 9, 10, 11, 12 - localitatea Remeti pe Somes. Strazile: 1, 2, 3, 4, 5, 6, 7, 8, 9 – localitatea Tulghes
10	UAT Ardusat	10 / 22.07.2025	Strazile: Principala (DJ193), 1, 2, 3, 4
11	UAT Suciu de Sus	11 / 07.08.2025	Strazile: 1, 2, 3, 4, 5, 6, 7, 8, 9, 10, 11, 12 – localitatea Suciu de Sus Strazile: 1, 2, 3, 4, 5, 6, 7, 8, 9, 10, 11, 12, 13 - localitatea Suciu de Jos
12	UAT Targu Lapus	12/ 25.02.2026	Targu Lapus - Retea Apa- Str. Mihai Eminescu, Str. Liviu Regreanu, Str. Pietei, Str. Horea, Str. Petru Rares ; Retea Canal - Str. Piata Eroilor, Str. Doinei, Str. Salcamului, Str. Petru Rares, Damacuseni – str. Principala 1 cu ramificatiile str. 2, 4; str. Principala 1DJ cu ramificatiile str. 2, 3, 4, 5,7; Rogoz – str. Principala 2, str. 2, 3; apa si canal Razoare – Retea de apa - str. DJ 109 F, Strazile: 1, 2, 3, 4, 5, 6, 7, 8, 9, 10, 11, 12

MM-CL-11 - Retele apa si apa uzata: Targu Lapus, Ulmeni, Cavnic, Miresu Mare, Suciu de Sus, Ardusat

RETEA DE DISTRIBUTIE APA

Nr. Crt.	Nume strada	Indicator			Grafic		Stadiu	
		Lungime conducta contract (mm)	Diametru conducta (mm)	Bransamente (buc)	Perioada de inceput	Perioada finala	Lungime conducta (m)	Bransamente (buc)
1	Str. Stadionului	876	110	41	24.04.2025	15.06.2025	876 (100%)	41 (100 %)
2	Str. 2-1	550	110	28	13.06.2025	22.06..2025	550 (100%)	28 (100%)
3	Str. 2-3	350	110	25	02.06.2025	10.06.2025	350 (100%)	25 (100%)
4	Str. Canalului	259	110	6	23.03.2026	27.03.2026	230(89%)	6(100%)
5	Str. Mihai Eminescu 1	270	110	22	22.05.2026	05.06.2026	270 (100%)	22 (100%)
6	Str. Mihai Eminescu 2	63	110	4	22.05.2026	25.05.2026	63 (100%)	4 (100%)
	TOTAL LUNGIME APA TARGU LAPUS	**5 997**	**110**	**326**			**2 339 (39%)**	**125 (35%)**

MM-CL-11 - Retele apa si apa uzata: Targu Lapus, Ulmeni, Cavnic, Miresu Mare, Suciu de Sus, Ardusat

RETEA DE CANALIZARE

Nr. Crt.	Nume strada	Indicator			Grafic		Stadiu	
		Lungime conducta contract (mm)	Diametru conducta (mm)	Bransamente (buc)	Perioada de inceput	Perioada finala	Lungime conducta (m)	Bransamente (buc)
1	Str. Salcamului – extindere canal	106	250	4	19.03.2026	27.03.2026	106 (100%)	2 (100 %)
2	Str. Liliacului – reabilitare canal	253	250	13	30.04.2026	10.05.2026	253 (100%)	13 (100%)
3	Str. Mioritei – reabilitare canal	192	250	9	05.05.2026	10.05.2026	192 (100%)	9 (100%)
4	Str. Piata Eroilor spate Bl. A3 + TL4 – reabilitare canal	45	250	4	26.06.2026	30.06.2026	45 (100%)	4 (100%)
5	Str. Doinei – reabilitare canal	99	250	4	28.07.2026	10.08.2026	173(174%)	4(100%)
6	Str. Mihai Eminescu – reabilitare canal	221	250	17	01.07.2026	24.07.2026	221(100%)	17(100%)
	TOTAL LUNGIME CANAL - EXTINDERE TARGU LAPUS	305	250	14			106 (35%)	4 (29%)
	TOTAL LUNGIME CANAL - REABILITARE TARGU LAPUS	5324	250	209			991 (18%)	51 (24%)

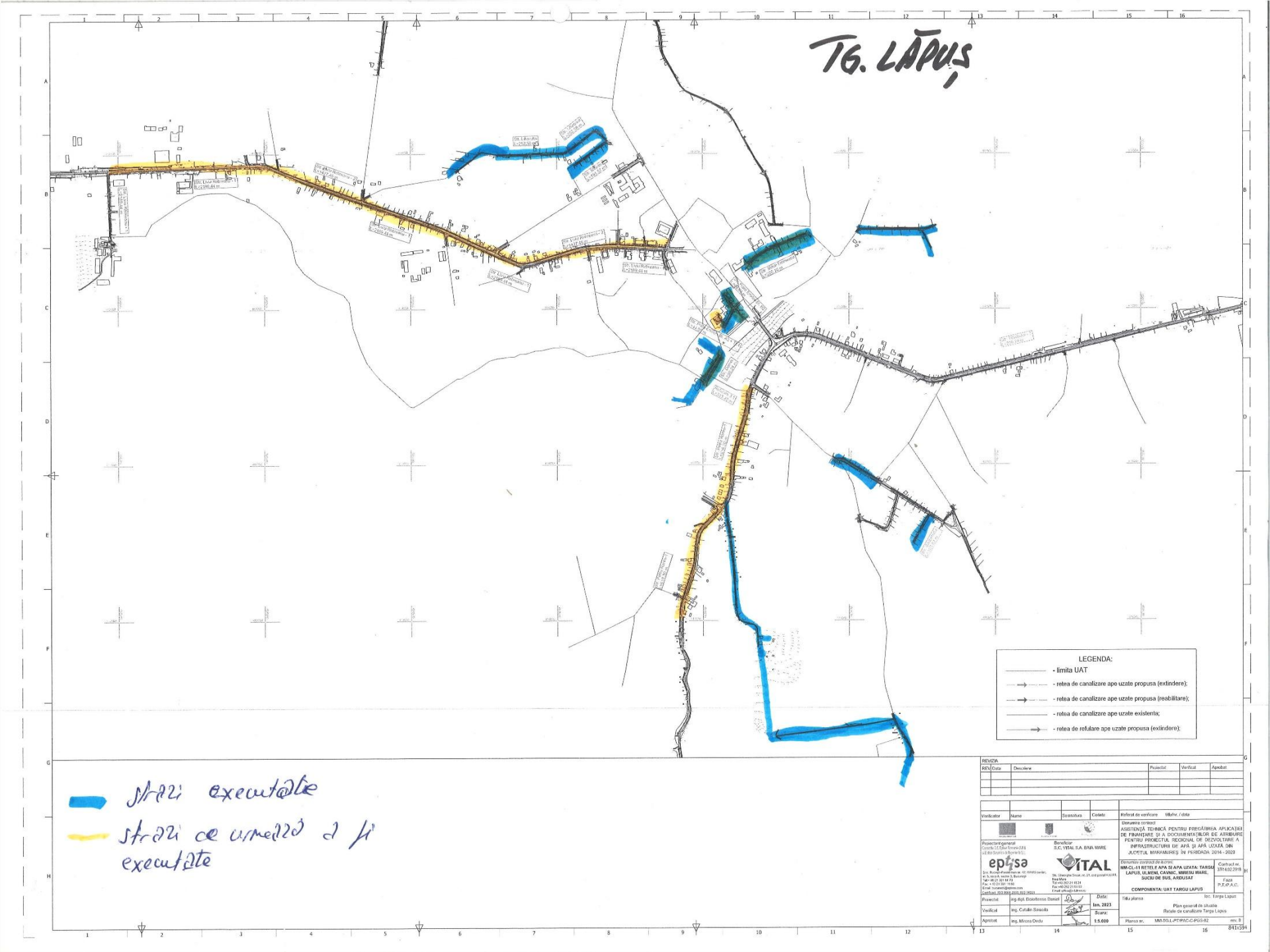

REVIZIA					
REV	Data	Descriere	Proiectat	Verificat	Aprobat

Verificator	Nume	Semnătura	Cerința

Proiectant general: Consiliul Județean Bistrița-Năsăud, Județul Bistrița-Năsăud S.R.L.

Beneficiar: S.C. VITAL S.A. BAIA MARE

epsa — Str. Bucovina-Podu Roșu nr. 47, 400492 Cluj-Napoca, Tel: +40 264 411 111, Fax: +40 264 411 111, Email: office@epsa.ro, Certificat ISO 9001:2015, ISO 14001

VITAL — Str. Gheorghe Șincai, nr. 21, cod poștal 430141, Baia Mare, Tel: +40 262 211 824, Fax: +40 262 215 515, Email: office@s-vital.ro

Proiectat	ing.dipl. Bozdîrescu Daniel	Data:	Ian. 2023
Verificat	ing. Cătălin Sascău	Scara:	1:5.000
Aprobat	ing. Mircea Oedu		

Referat de verificare: titlu/nr. / data

Denumire contract: ASISTENȚĂ TEHNICĂ PENTRU PREGĂTIREA APLICAȚIEI DE FINANȚARE ȘI A DOCUMENTAȚIILOR DE ATRIBUIRE PENTRU PROIECTUL REGIONAL DE DEZVOLTARE A INFRASTRUCTURII DE APĂ ȘI APĂ UZATĂ DIN JUDEȚUL MARAMUREȘ ÎN PERIOADA 2014 - 2020

Contract nr. 3014.02.2018

Denumire contract de lucrări: MM-CL-11 RETELE APA SI APA UZATA: TARGU LAPUS, ULMENI, CAVNIC, MIRESU MARE, SUCIU DE SUS, ARDUSAT

Faza: P.T.,D.P.A.C.

COMPONENTA: UAT TARGU LAPUS

Loc: Targu Lapus

Titlu planșa: Plan general de situație Rețele de canalizare Targu Lapus

Planșa nr.: MM-TGL-PT-PAC-C-PGS-02 rev. 0

841x594

Str.Mihai Eminescu - Canalizare

Str.Mihai Eminescu - Canalizare

Str.Mihai Eminescu - Canalizare

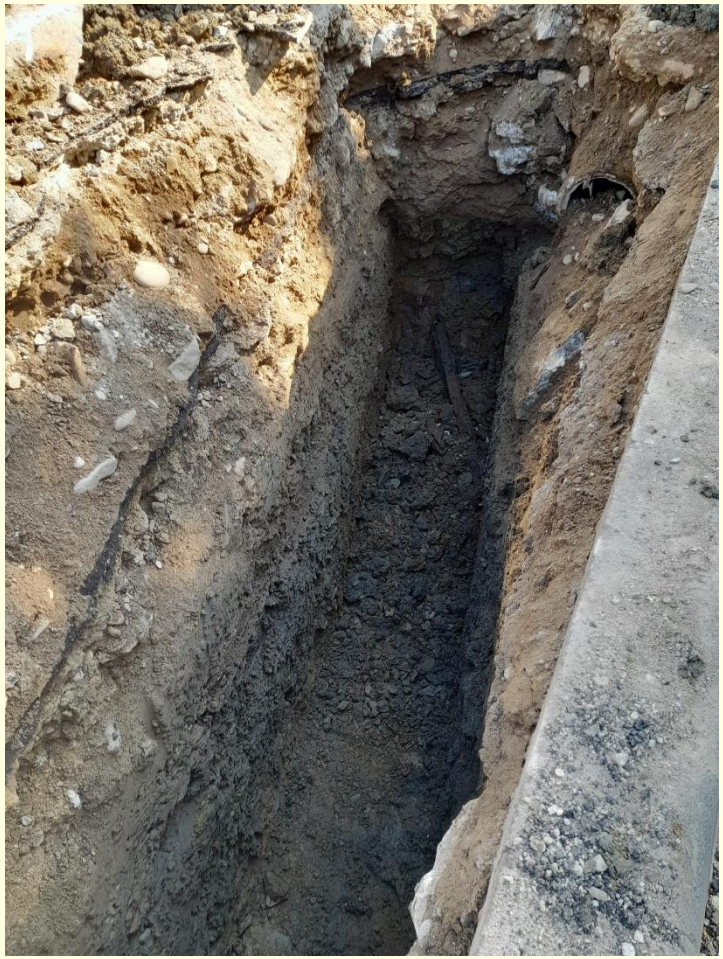

Str.Mihai Eminescu - Canalizare

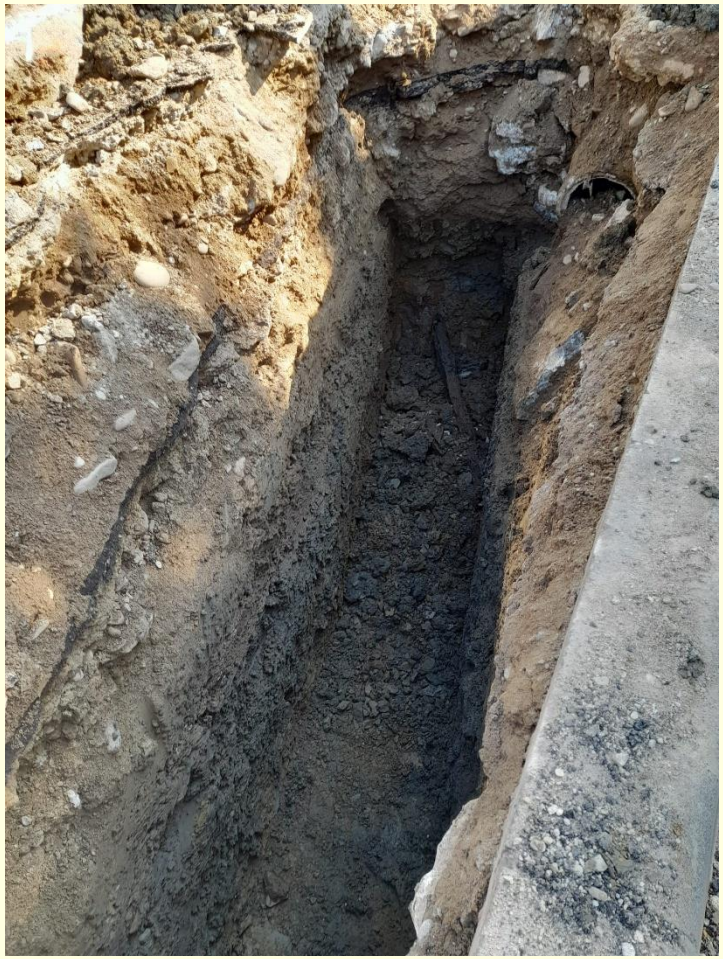

Str.Mihai Eminescu - Canalizare

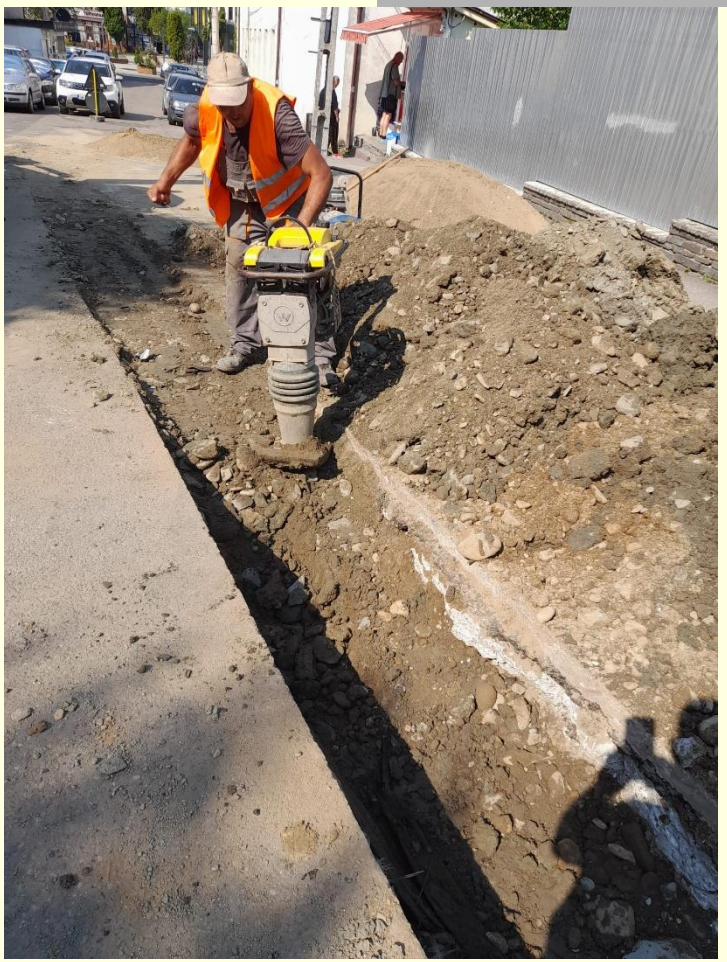

Str.Doinei - Canalizare

Str.Doinei - Canalizare

Str.Doinei - Canalizare

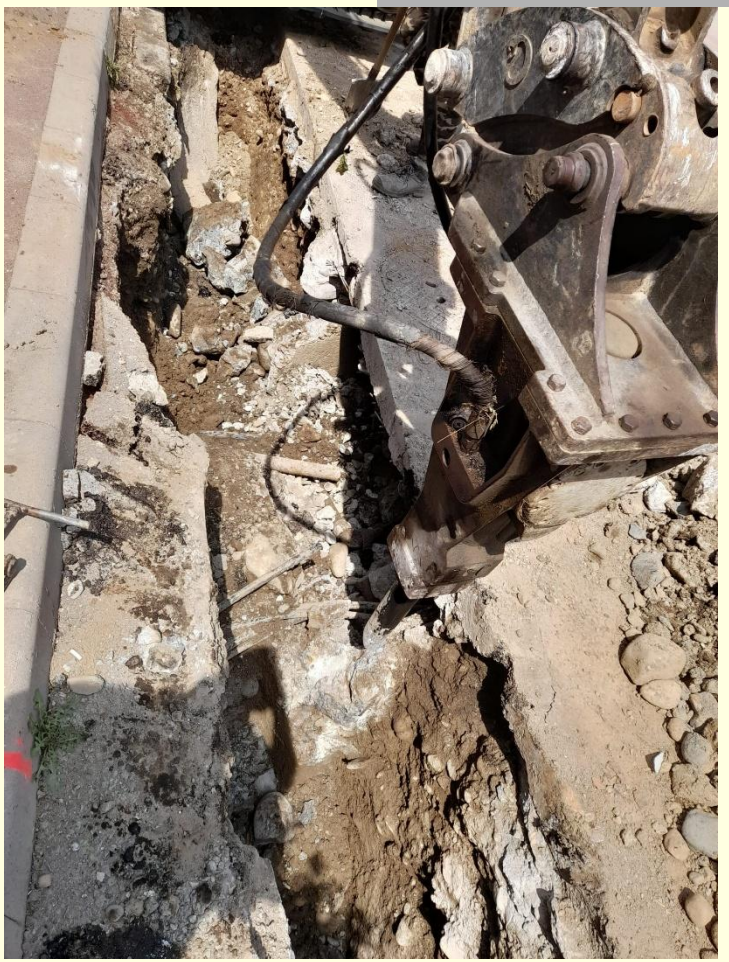

MM-CL-11 - Retele apa si apa uzata: Targu Lapus, Ulmeni, Cavnic, Miresu Mare, Suciu de Sus, Ardusat

RETEA DE DISTRIBUTIE APA

Nr. Crt.	Nume strada	Indicator			Grafic		Stadiu	
		Lungime conducta contract (mm)	Diametru conducta (mm)	Bransamente (buc)	Perioada de inceput	Perioada finala	Lungime conducta (m)	Bransamente (buc)
4	Str. 1 (Damacuseni) – extindere apa	296	110	21	20.05.2025	02.06.2025	296 M (100%)	21 (100 %)
5	Str. 2 (Damacuseni) – extindere apa	189	110	14	20.05.2025	30.06.2025	189 (100%)	14 (100%)
	Str. 4 (Damacuseni) – extindere apa	157	110	11	05.12.2025	10.03.2026	157 (100%)	11 (100%)
6	Str. 6 (Damacuseni) – extindere apa	174	110	12	20.10.2025	10.11.2025	174 (100 %)	12 (100%)
TOTAL LUNGIME APA DAMACUSENI		**3 059**	**110**	**210**			**816 (27%)**	**58 (28%)**

MM-CL-11 - Retele apa si apa uzata: Targu Lapus, Ulmeni, Cavnic, Miresu Mare, Suciu de Sus, Ardusat

RETEA DE CANALIZARE
RETEA DE CANALIZARE

Nr. Crt.	Nume strada	Indicator			Grafic		Stadiu	
		Lungime conducta contract (mm)	Diametru conducta (mm)	Bransamente (buc)	Perioada de inceput	Perioada finala	Lungime conducta (m)	Bransamente (buc)
1	Str. 1	294	250	9	04.06.2025	25.06.2025	293 (100%)	9 (100%)
2	Str. Principala 2	1138	250	101	02.07.2025	30.08.2025	1138 (92%)	101 (100%)
	Str. 3	89	250	6	09.03.2065	12.03.2026	89 (100%)	6 (100%)
3	Str. 5	93	250	3	09.03.2026	15.03.2026	60 (30%)	3 (100%)
4	Str. 6	174	250	10	15.10.2025	15.11.2025	174 (100%)	10 (100%)
5	Str. 7	276	250	12	15.10.2025	15.11.2025	275 (100%)	12 (100%)
6	Str. 8	205	250	15	15.10.2025	15.11.2025	205 (100%)	15 (100%)
7	Str.9	93	250	2	15.10.2025	31.10.2025	93 (100%)	2 (100%)
8	Str.10	88	250	2	04.11.2025	09.11.2025	88 (100%)	2 (100%)
TOTAL LUNGIME CANAL DAMACUSENI		**6 883**	**250**	**389**			**2 415 (35%)**	**160 (41%)**

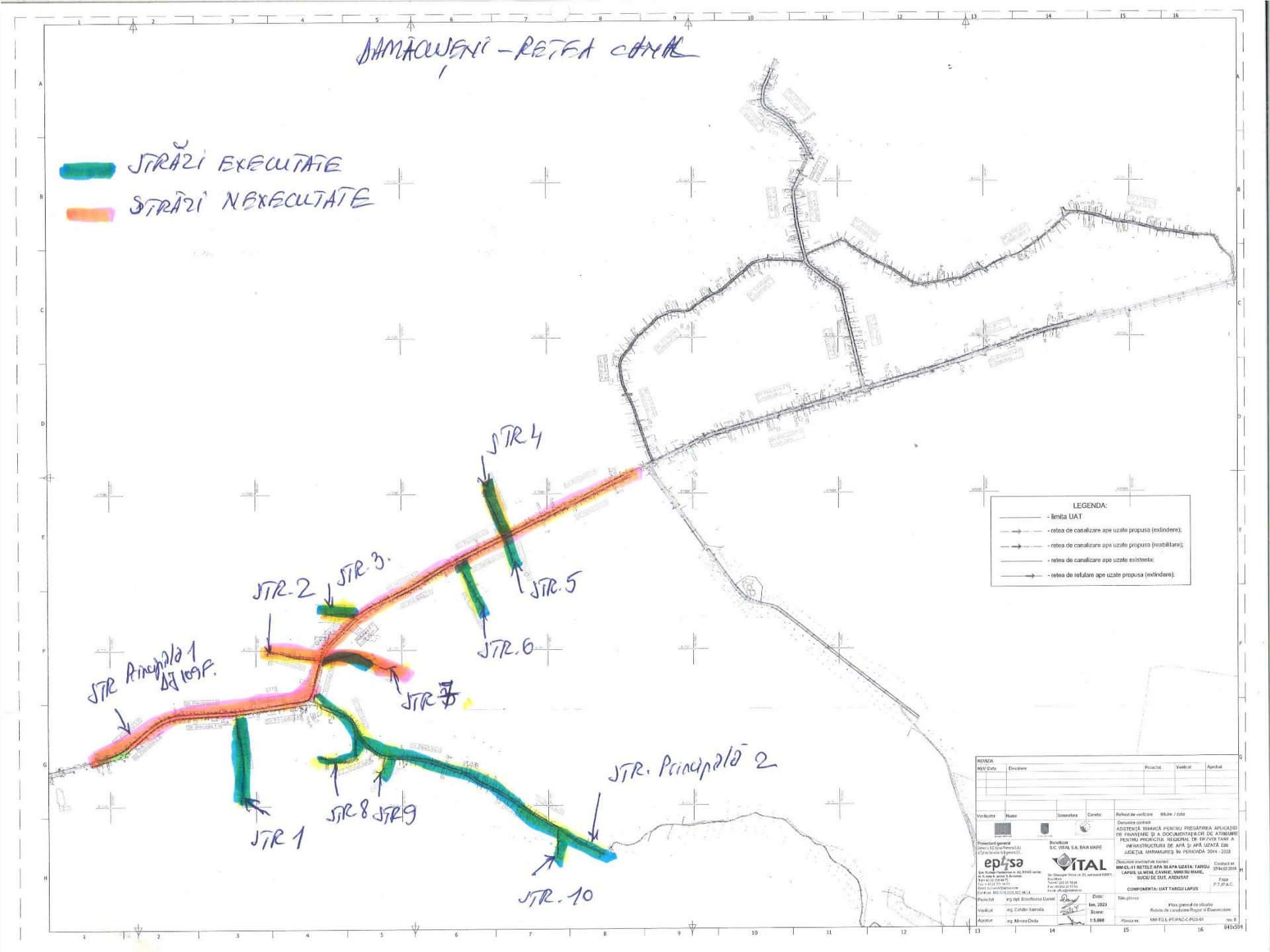
SĂMĂCLUENI - REȚEA CANAL
STRĂZI EXECUTATE
STRĂZI NEEXECUTATE
STR. 4
STR. 5
STR. 6
STR. 3.
STR. 2
STR Principală 1
STR 7
STR 8
STR 9
STR 1
STR. Principală 2
STR. 10
LEGENDA:
- limita UAT
- retea de canalizare ape uzate propusa (extindere);
- retea de canalizare ape uzate propusa (reabilitare);
- retea de canalizare ape uzate existenta;
- retea de refulare ape uzate propusa (extindere);
REVIZIA
Beneficiar
S.C. VITAL S.A. BAIA MARE
Denumire contract
ASISTENȚĂ TEHNICĂ PENTRU PREGĂTIREA APLICAȚIEI DE FINANȚARE ȘI A DOCUMENTAȚIILOR DE ATRIBUIRE PENTRU PROIECTUL REGIONAL DE DEZVOLTARE A INFRASTRUCTURII DE APĂ ȘI APĂ UZATĂ DIN JUDEȚUL MARAMUREȘ ÎN PERIOADA 2014 - 2020
Denumire contract de lucrări
MM-CL-11 RETELE APA SI APA UZATA: TARGU LAPUS, ULMENI, CAVNIC, MIRESU MARE, SUCIU DE SUS, ARDUSAT
COMPONENTA: UAT TARGU LAPUS
Titlu planșa
Plan general de situație
Rețele de canalizare Rogoz și Downstream
Data: Ian. 2023
Scara: 1:5.000
MM-TG L-PT/PAC-C-PGS-01
841x594

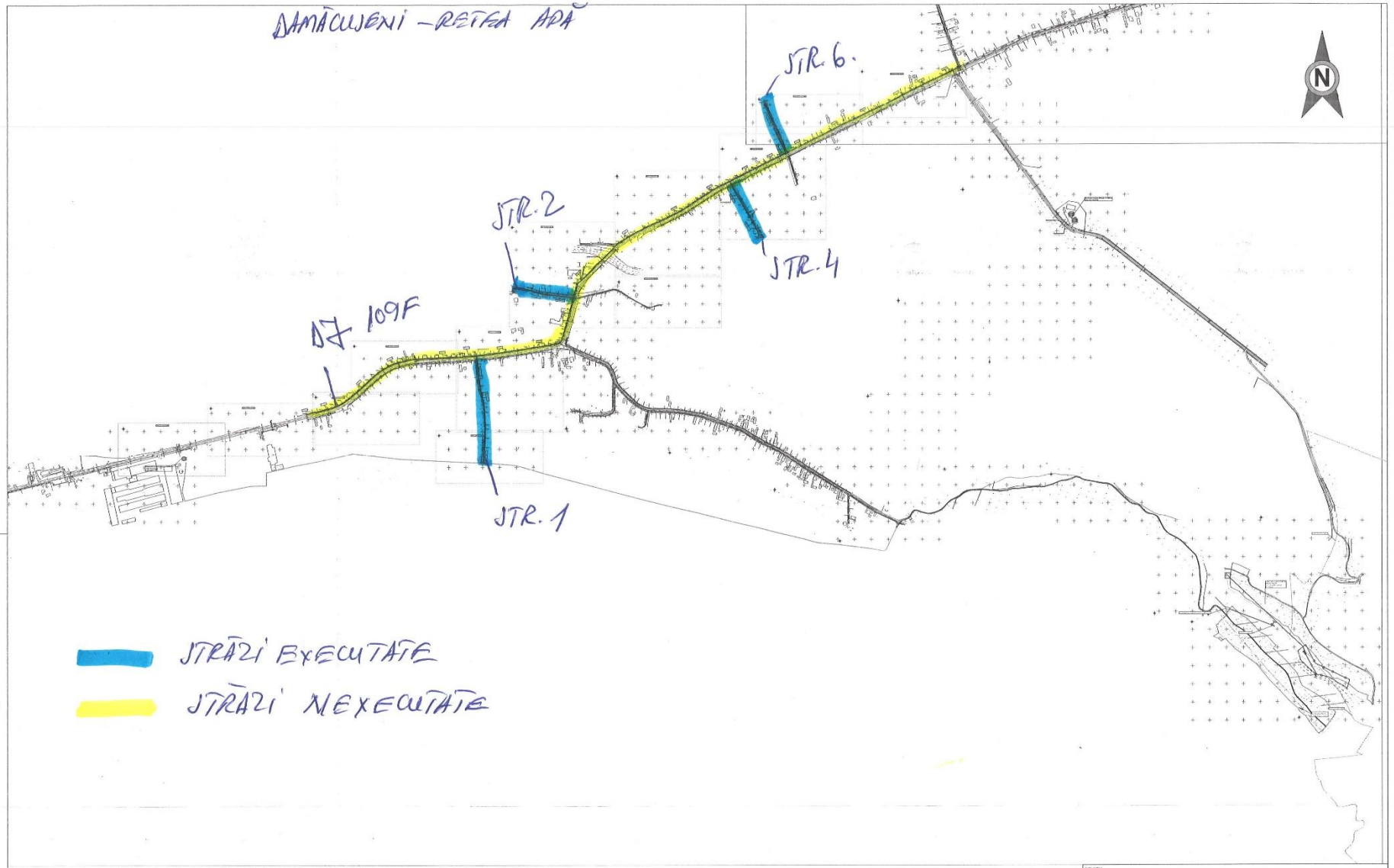

LEGENDA

- Nod retea distributie - proiectat
- Camin bransament - proiectat
- CV,CA,CG-... Camin de vane,golire aerisire - proiectat
- Hidrant - proiectat
- Traversare in conducta de protectie - proiectata
- Simbolizare nod retea distributie
- conducte alimentare cu apa propuse (extindere)
- conducte de transport apa propuse (extindere)
- conducte alimentare cu apa propuse (reabilitare)
- conducte alimentare cu apa existente
- captare existenta din sursa de apa subterana;
- captare propusa din sursa de apa subterana;
- captare existenta din sursa de apa de suprafata;
- reabilitare captare existenta din sursa de apa de suprafata;
- captare propusa din sursa de apa de suprafata;
- statie de tratare apa existenta;
- reabilitare statie de tratare apa existenta;
- statie de tratare apa propusa;
- complex de inmagazinare apa existent;
- reabilitare complex de inmagazinare apa existent;
- complex de inmagazinare apa propus;
- statie de pompare apă existenta;
- statie de pompare apa propusa (extindere);
- statie de pompare apa propusa (reabilitare);

REVIZIA

REV	Data	Descriere	Proiectat	Verificat	Aprobat

Verificator	Nume	Semnătura	Ștampila:

Proiectant general
Consorțiu SC Ciplea Romania S.R.L. și Eptisa Servicios de Ingeniería S.L.

Beneficiar
S.C. VITAL S.A. BAIA MARE

epTisa
Sos. Dudești Pantelimon nr. 42, RAMO owner, Sector 2, 021451 Bucuresti
Tel: +40 21 301 14 70
Fax: +40 21 304 14 00
Email: bucuresti@eptisa.com
Certificat: ISO 9001:2008; ISO 14001

VITAL
Nr. Gheorghe Sincai, nr. 21, cod poștal 430183 Baia Mare
Tel:+40 262 21 18 24
Fax:+40 262 21 18 33
Email: office@s-vital.ro

		Data:
Proiectat	ing.dipl. Dosoftei-Ioniță Daniel	Ian. 2023
Verificat	ing. Catalin Samoila	Scara:
Aprobat	ing. Mircea Dedu	1:5.000

Referat de verificare Nr./nr. / data

Denumire contract
ASISTENȚĂ TEHNICĂ PENTRU PREGĂTIREA APLICAȚIEI DE FINANȚARE ȘI A DOCUMENTAȚIILOR DE ATRIBUIRE PENTRU PROIECTUL REGIONAL DE DEZVOLTARE A INFRASTRUCTURII DE APĂ ȘI APĂ UZATĂ DIN JUDEȚUL MARAMUREȘ ÎN PERIOADA 2014 - 2020

Denumire contract de lucrări
MM-CL-11 REȚELE APA ȘI APA UZATA: TARSIU LAPUS, ILIMENI, CAVNIC, MIRESU MARE, SUCIU DE SUS, ARDUSAT

Contract nr. 3314/02.2019

Faza P.T./P.A.C.

COMPONENTA: UAT TARGU LAPUS

Titlu planșa: Sat Damacusenii
Plan general de situație - investiții propuse
Rețele de alimentare cu apa

Planșa nr.: MM-TG.L.-PTPAC-AC-PGS-04 rev. 9

A1 (841 X 594)

MM-CL-11 - Retele apa si apa uzata: Targu Lapus, Ulmeni, Cavnic, Miresu Mare, Suciu de Sus, Ardusat

Nr. Crt.	Predare amplasament	Nr / data	Strazi predate
12	UAT Targu Lapus	12/ 25.02.2026	Razoare – Retea de apa - str. DJ 109 F, Strazile: 1, 2, 3, 4, 5, 6, 7, 8, 9, 10, 11, 12

In baza acestor predari de amplasament la UAT Miresu Mare avem urmatorul progres fizic :

Nr. Crt.	Nume strada RAZOARE	Indicator			Grafic		Stadiu	
		Diametru conducta (mm)	Lungime conducta contract (mm)	Bransamente (buc)	Perioada de inceput	Perioada finala	Lungime conducta (m)	Bransamente (buc)
1	Str. 1	110	313	16				
2	Str. 2	110	161	-				
3	Str. 3	110	512	26				
4	Str. 4	110	268	14				
5	Str. 5	110	725	37				
6	Str. 6	110	483	25				
7	Str. 7	110	2775	115				
8	Str. 8	110	720	36				
9	Str. 10	110	216	11				
10	Str. 11	110	1956	76	03.08.2025	31.08.026	1000 (51%)	20 (26%)
13	Str. 13	110	193	10				
14	Str. Principala – DJ109F-1	110	2370	58				
15	Str. Principala – DJ109F-2	110	2130	47				
	TOTAL distributie apa		12 822	471			1000 (8%)	20 (%)

sat Razoare

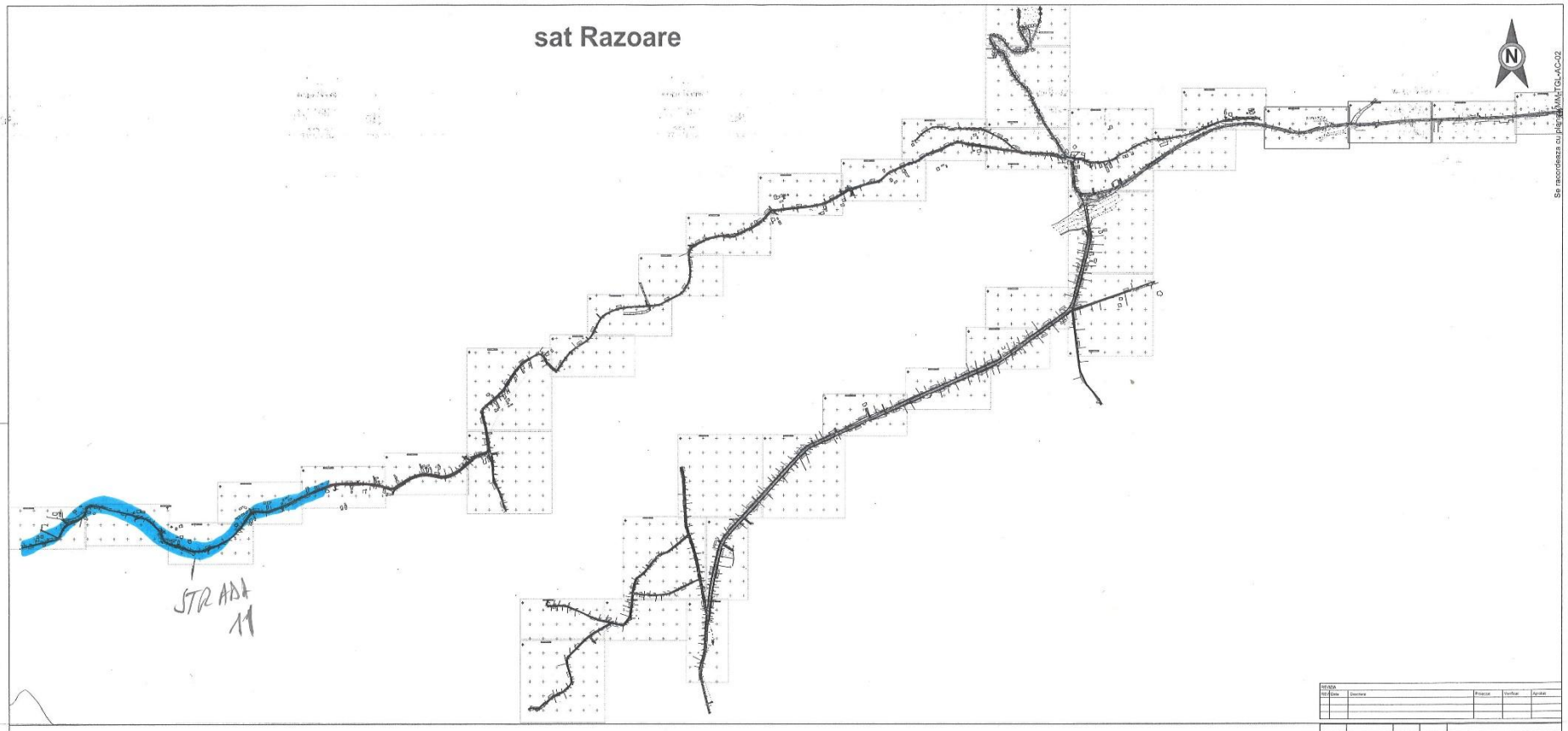

Se racordeaza cu planeta MM-TGL-AC-02

NEVIZA					
Nr.	Data	Descriere	Proiectat	Verificat	Aprobat

LEGENDA

- Noul sistem distribuitor - proiectat
- Conta branamente - proiectat
- E.V.C.A.C.U. - Cameo de vanc gelor sorteire - proiectat
- Hidrant - proiectat
- Tim mesure la conducta de proiectat - proiectata
- Sondeliaru noul sistem distribuitor
- conducte de inventare cu apa propuse (existente)
- conducte de transport apa propuse (existente)
- conducte alimentare cu apa propuse (modificare)
- conducte alimentare cu apa existente
- captare existenta din sursa de apa subterana;
- captare propusa din sursa de apa subterana;
- captare existenta din sursa de apa de suprafata;
- modificare captare existenta din sursa de apa de suprafata;
- captare propusa din sursa de apa de suprafata;
- statie de tratare apa existenta;
- modificare statie de tratare apa existenta;
- statie de tratare apa propusa;
- complex de inmagazinare apa existent;
- modificare complex de inmagazinare apa existent;
- complex de inmagazinare apa propus;
- statie de pompare apa existenta;
- statie de pompare apa propusa (existente);
- statie de pompare apa propusa (modificare);

Verificator	Nume	Semnatura	Ceniciu

Referat de verificare: Volume 1 Volta

Proiectant general: Consult S.C.Vital Sa Sarmatia 171 Cluj-Napoca

Beneficiar: S.C. VITAL SA, SAR MARE

Denumire contract: ASISTENCĂ TEHNICĂ PENTRU PREGĂTIREA APLICAȚIEI DE FINANȚARE ȘI A DOCUMENTAȚIEI DE ATRIBUIRE PENTRU PROIECTUL REGIONAL DE DEZVOLTARE A INFRASTRUCTURII DE APĂ ȘI APĂ UZATĂ ONI JUDEȚUL MARAMUREȘ ÎN PERIOADA 2014 - 2020

Proiectat: Ing. Ruf. Bucheanu Cristal

Data: Ian. 2020

Scara: 1:5.000

Verificat: Ing. Cotoiu Sarmatia

Aprobat: Ing. Mircea Bodu

Titlul: Plan general de situatie - investiti propuse
Retele de alimentare cu ape

Planeta nr.: MM-TGL-PEPAC-APCS-01

Cod: A1/1/1/1/1/1/1

Str.Razoare – Retea apa

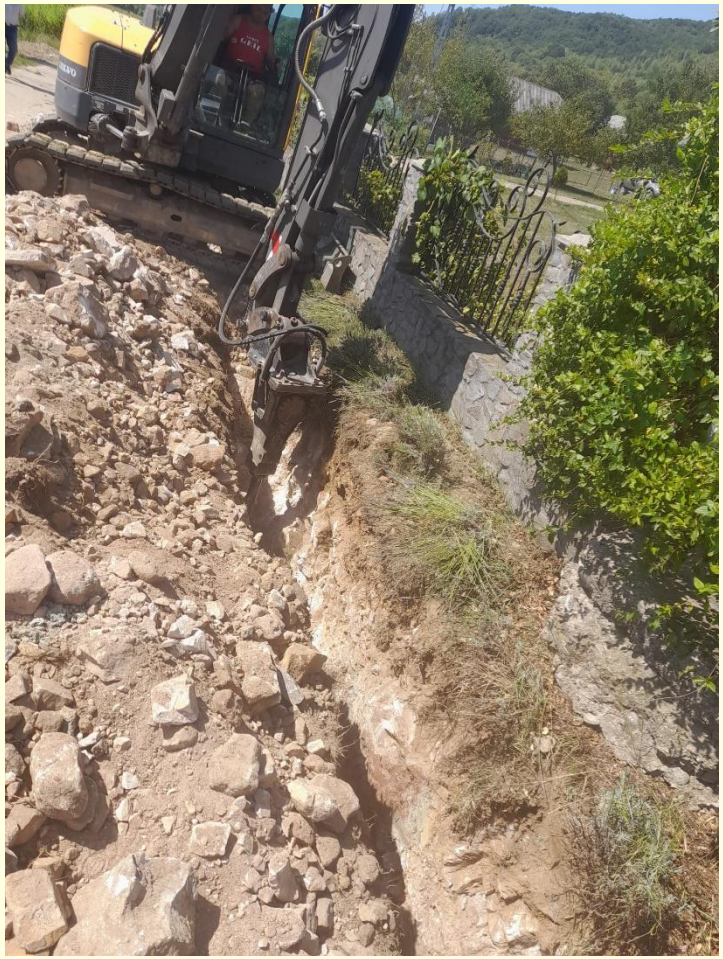

Str.Razoare – Retea apa

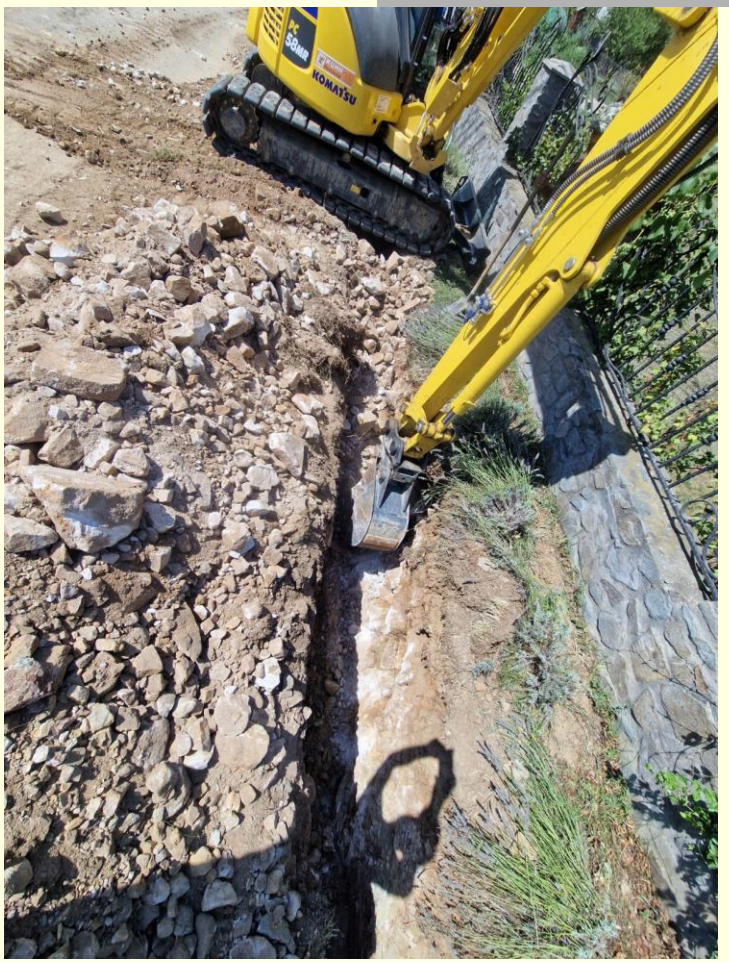

Str.Razoare – Retea apa

Str.Razoare – Retea apa

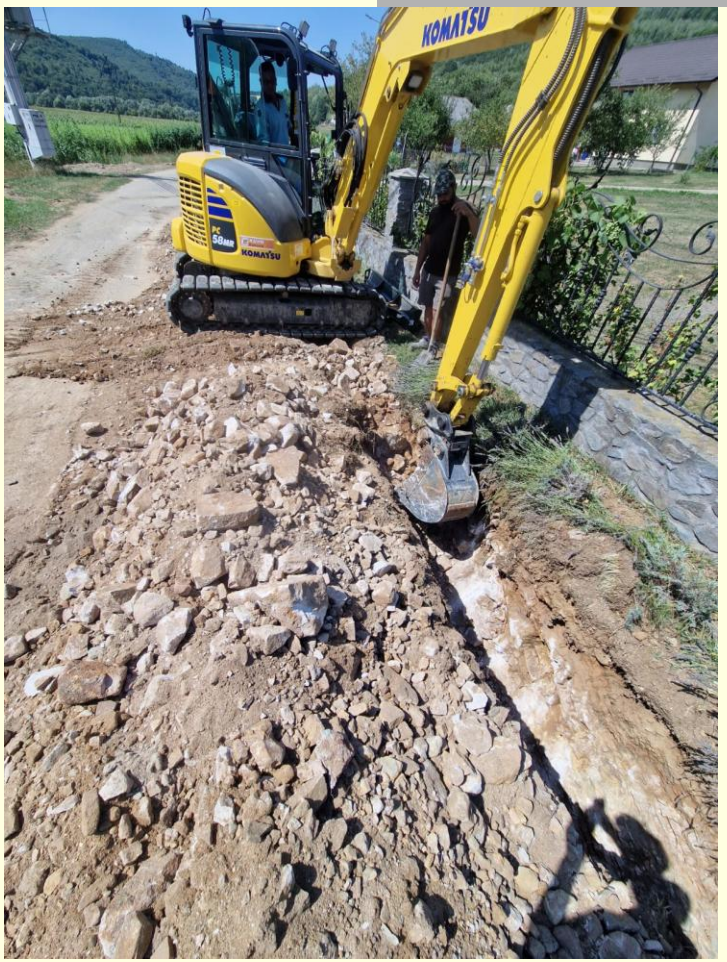

MM-CL-11 - Retele apa si apa uzata: Targu Lapus, Ulmeni, Cavnic, Miresu Mare, Suciu de Sus, Ardusat

Nr. Crt.	Predare amplasament	Nr / data	Strazi predate
1	UAT Miresu Mare	3 / 09.05.2025	Strazile 1, 2, 6, 7, 8, 9, 31 (DJ 108E)
2	UAT Miresu Mare	6 / 03.06.2025	Strazile: 3, 4, 5, 10, 11, 12, 13, 14, 17, 18, 19, 20, Strazile : 21, 22, 23, 24, 25,26,27, 28, 29, 30, 32
3	UAT Miresu Mare – localitatile Iadara, Remeti pe Somes, Tulghes	9 / 18.07.2025	Strazile: 1, 2, 3, 4, 5 – localitatea Iadara Strazile : 1, 2, 3, 4, 5, 6, 7, 8, 9, 10, 11, 12 - localitatea Remeti pe Somes. Strazile: 1, 2, 3, 4, 5, 6, 7, 8, 9 – localitatea Tulghes

Nr. Crt.	Nume strada MIRESU MARE	Indicator			Grafic		Stadiu	
		Diametru conducta (mm)	Lungime conducta contract (mm)	Bransamente (buc)	Perioada de inceput	Perioada finala	Lungime conducta (m)	Bransamente (buc)
1	Str. 1-Tuicani	110	233	22	11.06.2025	18.06.2025	233 (100%)	22 (100%)
2	Str. 2-Tuicani	110	249	19	12.06.2025	30.06.2025	249 (100%)	19 (100%)
3	Str. 3-Mitroii	110	781	41	03.06.2025	12.06.2025	781 (100%)	41 (100%)
4	Str. 4-Lazuti	110	577	31	13.06.2025	17.06.2025	577 (100%)	31 (100%)
5	Str. 5-Lazuti	110	396	20	17.06.2025	20.06.2025	396 (100%)	20 (100%)
6		110	618	40	09.05.2025	30.05.2025	618 **(100%)**	34 pe str. 6.1 si 6 pe str. 6.2 = 40 (100%)
	Str. 6-Apries	110	144		09.05.2025	30.05.2025	144 **(100%)**	
7	Str. 7-Dr. Fatcasan	110	119	7	23.06.2025	30.06.2025	119 (100)%	7 (100%)
8	Str. 8-Terenului	110	250	13	24.06.2025	15.06.2025	250 (100%)	13 (100%)
9	Str. 9-Terenului	110	327	17	09.05.2025	31.07.2025	327 (100%)	17 (100%)
10	Str.10-Somesului	110	202	11	25.07.2025	31.07.2025	202 (100%)	11 (100%)
11	Str.11-Roman	110	126	10	27.07.2025	03.08.2025	126 (100%)	10 (100%)
12	Str.12-Inatului	110	324	22	22.07.2025	10.08.2025	324 (100%)	22 (100%)
13	Str.13-Malinului	110	325	17	20.07.2025	04.08.2025	325 (100%)	17 (100%)
14	Str.14-Dupa Sat	110	445	29	17.07.2025	10.08.2025	445 (100%)	29 (100%)
15	Str. 17	110	520	32	01.08.2025	15.08.2025	520 (100%)	32 (100%)

MM-CL-11 - Retele apa si apa uzata: Targu Lapus, Ulmeni, Cavnic, Miresu Mare, Suciu de Sus, Ardusat

continuare

Nr. Crt.	Nume strada MIRESU MARE	Indicator			Grafic		Stadiu	
		Lungime conducta contract (mm)	Diametru conducta (mm)	Bransamente (buc)	Perioada de inceput	Perioada finala	Lungime conducta (m)	Bransamente (buc)
16	Str. 18	110	257	14	07.08.2025	10.08.2025	257 (100%)	14 (100%)
17	Str. 19	110	93	6	20.07.2025	22.07.2025	93 (100%)	6 (100%)
18	Str. 20-Vaii	110	114	6	12.06.2025	17.06.2025	114 (100%)	6 (100%)
19	Str. 21-N. Grigorescu	110	69	4	12.06.2025	17.06.2025	69 (100%)	4 (100%)
20	Str. 22-Florilor	110	220	15	12.06.2025	14.06.2025	220 (100%)	15 (100%)
21	Str. 23-Sperantei	110	313	16	12.06.2025	20.06.2025	313 (100%)	16 (100%)
22	Str. 24-Plopilor	110	102	6	05.06.2025	09.06.2025	102 (100%)	6 (100%)
23	Str. 25-Corha	110	570	30	11.06.2025	12.06.2025	570 (100%)	30 (100%)
24	Str. 26-Corha	110	81	5	18.06.2025	25.06.2025	81 (100%)	5 (100%)
25	Str. 27	110	240	13	04.06.2025	05.06.2025	240 (100%)	13 (100%)
26	Str. 28	110	57	3	15.07.2025	31.07.2025	57 (100%)	3 (100%)
27	Str. 29	110	108	6	24.08.2025	25.082025	108 (100%)	6 (100%)
28	Str. 30 (DJ 182B) spre Somcuta Mare	110	1436	144	09.05.2025	31.12.2025	1436 (100%)	144 (100%)
		110	1415				1415 (100%)	

MM-CL-11 - Retele apa si apa uzata: Targu Lapus, Ulmeni, Cavnic, Miresu Mare, Suciu de Sus, Ardusat

continuare

Nr. Crt.	Nume strada MIRESU MARE	Indicator			Grafic		Stadiu	
		Lungime conducta contract (mm)	Diametru conducta (mm)	Bransamente (buc)	Perioada de inceput	Perioada finala	Lungime conducta (m)	Bransamente (buc)
29	Str. 31 (DJ 108E) spre Remeti pe Somes	1275	110	240	09.05.2025	30.04.2026	1275(100%)	130 (52%)
		1294	110				1294 (100%)	
		920	110				920 (100%)	
		899	110				899 (100%)	
		411	110				0	
TOTAL LUNGIME APA MIRESU MARE		**15 510**	**110**	**850**			**14 396 (92%)**	**740 (87%)**

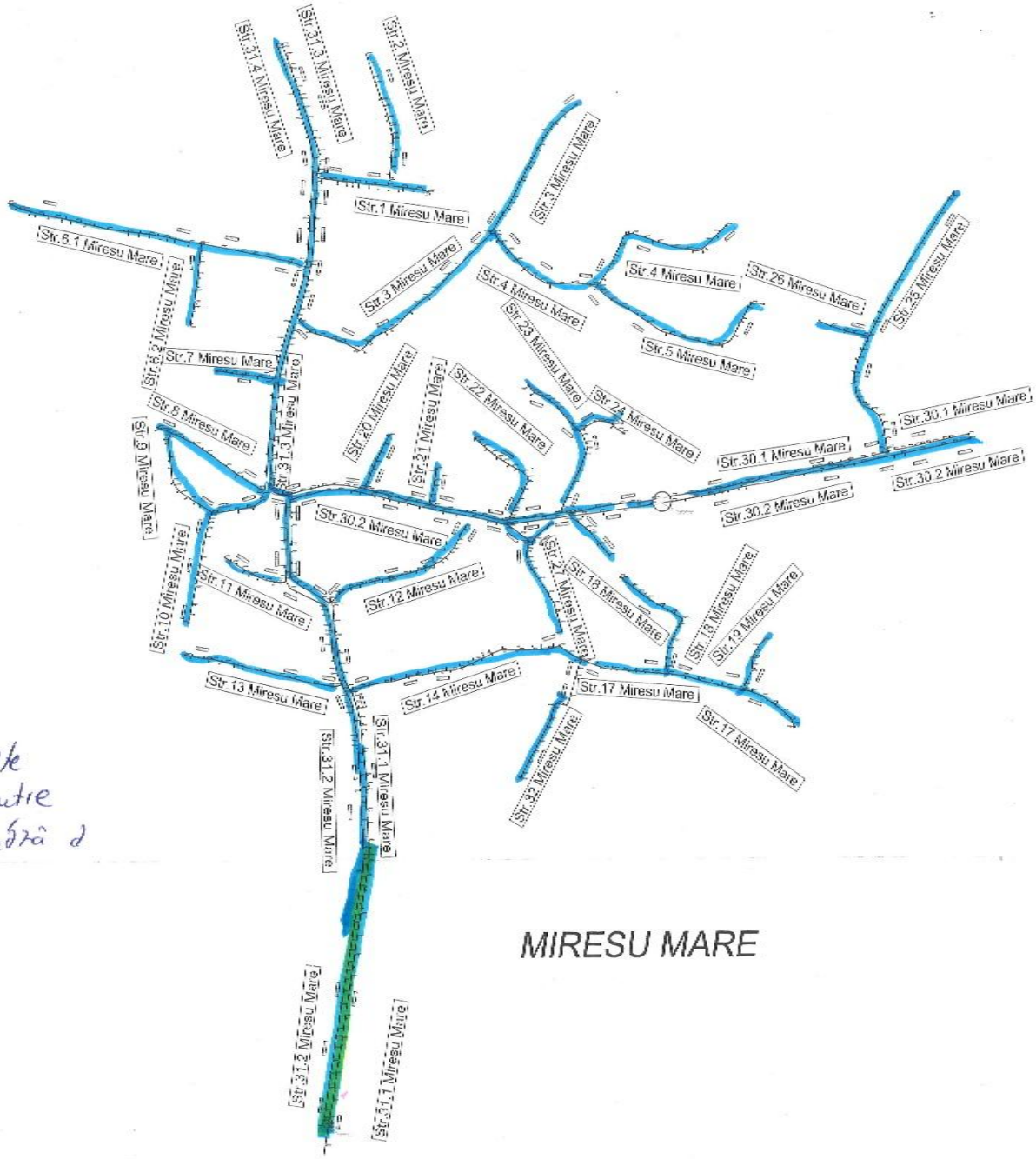

străzi executate
străzi în execuție
străzi ce urmează a fi executate.

MIRESU MARE

MM-CL-11 - Retele apa si apa uzata: Targu Lapus, Ulmeni, Cavnic, Miresu Mare, Suciu de Sus, Ardusat

Nr. Crt.	Predare amplasament	Nr / data	Strazi predate
1	UAT Miresu Mare	7/ 13.06.2025	Strazile loc, Iadara: 6, 7, 8, 9, 10, 11, 12, 13, 14, 15, 16, 17, 18
2	UAT Miresu Mare – localitatile Iadara, Remeti pe Somes, Tulghes	9 / 18.07.2025	Strazile: 1, 2, 3, 4, 5 – localitatea Iadara Strazile : 1, 2, 3, 4, 5, 6, 7, 8, 9, 10, 11, 12 - localitatea Remeti pe Somes. Strazile: 1, 2, 3, 4, 5, 6, 7, 8, 9 – localitatea Tulghes

Nr. Crt.	IADARA Nume strada	Indicator			Grafic		Stadiu	
		Diametru conducta (mm)	Lungime conducta contract (mm)	Bransamente (buc)	Perioada de inceput	Perioada finala	Lungime conducta (m)	Bransamente (buc)
1	Str. 1 - Florilor -Iadara	110	510	26	01.07.2025	30.07.2025	510 (100%)	26 (100%)
2	Str. 2 - Florilor -Iadara	110	111	6	04.07.2025	10.07.2025	111 (100%)	6 (100%)
3	Str. 3 - Unirii -Iadara	110	409	21	10.07.2025	15.07.2025	409 (100%)	21 (100%)
4	Str. 4	110	316	16	10.07.2026	15.07.2026	316 (100%)	16 (100%)
5	Str. 5 - Unirii -Iadara	110	407	21	14.07.2025	20.07.2025	407 (100%)	21 (100%)
6	Str. 6 – Pipera- Iadara	806	110	41	17.07.2025	31.07.2025	806 (100%)	41 (100%)
7	Str. 7	110	387	20	28.08.2025	03.09.2025	387 (100%)	20 (100%)
8	Str, 8	649	110	33	15.07.2025	31.07.2025	649 (100%)	33 (100%)
9	Str. 9	110	397	20	13.06.2025	15.07.2025	397 (100%)	20 (100%)
10	Str. 10	110	800	40	16.06.2025	25.08.2025	800 (100%)	40 (100%)
11	Str. 11	110	700	33	17.06.2025	26.07.2025	700 (100%)	33 (100%)
12	Str. 12	110	682	34	13.06.2025	26.07.2025	682 (100%)	34 (100%)
13	Str. 13	110	112	6	14.06.2025	17.06.2025	112 (100%)	6 (100%)
14	Str. 16	110	1833	92	13.06.2025	04.07.2025	1833 (100%)	92 (100%)
15	Str. 17	110	310	16	14.06.2025	26.06.2025	310 (100%)	16 (100%)
16	Str. 18	110	293	15	16.06.2025	26.06.2025	293 (100%)	15 (100%)
TOTAL LUNGIME IADARA		**8 722**	**110**	**440**			**8 722 (100%)**	**440 (100%)**

Străzi executate

MM-CL-11 - Retele apa si apa uzata: Targu Lapus, Ulmeni, Cavnic, Miresu Mare, Suciu de Sus, Ardusat

Nr. Crt.	REMETI PE SOMES Nume strada	Indicator			Grafic		Stadiu	
		Diametru conducta (mm)	Lungime conducta contract (mm)	Bransamente (buc)	Perioada de inceput	Perioada finala	Lungime conducta (m)	Bransamente (buc)
1	Str. 1	110	530	73	11.05.2026	15.06.2026	150 (28%)	
			455					
			419					
2	Str. 2	110	1262	68	25.03.2026	20.04.2026	1262(100%)	10
3	Str. 3	110	435	40	18.03.2025	31.03.026	435 (100%)	12
			79				79 (100%)	10
4	Str. 4	110	227	24	12.03.2025	17.03.026	227 (100%)	12
5	Str. 5	110	136	15	17.03.2025	25.03.026	136 (100%)	15
6	Str. 6	110	69	5	18.03.2025	18.03.2025	69 (100%)	5
7	Str. 7	110	1108	64	02.12.2025	19.04.2026	1108 (100%)	20
8	Str, 8	110	157	19	05.12.2025	19.04.2026	157 (100%)	11
9	Str. 9	110	1654	-	30.03.2025	20.05.2026	1654 (100%)	1
TOTAL LUNGIME APA REMETI PE SOMES			**6 531**	**308**			**5 277 (81%)**	**96 (31%)**

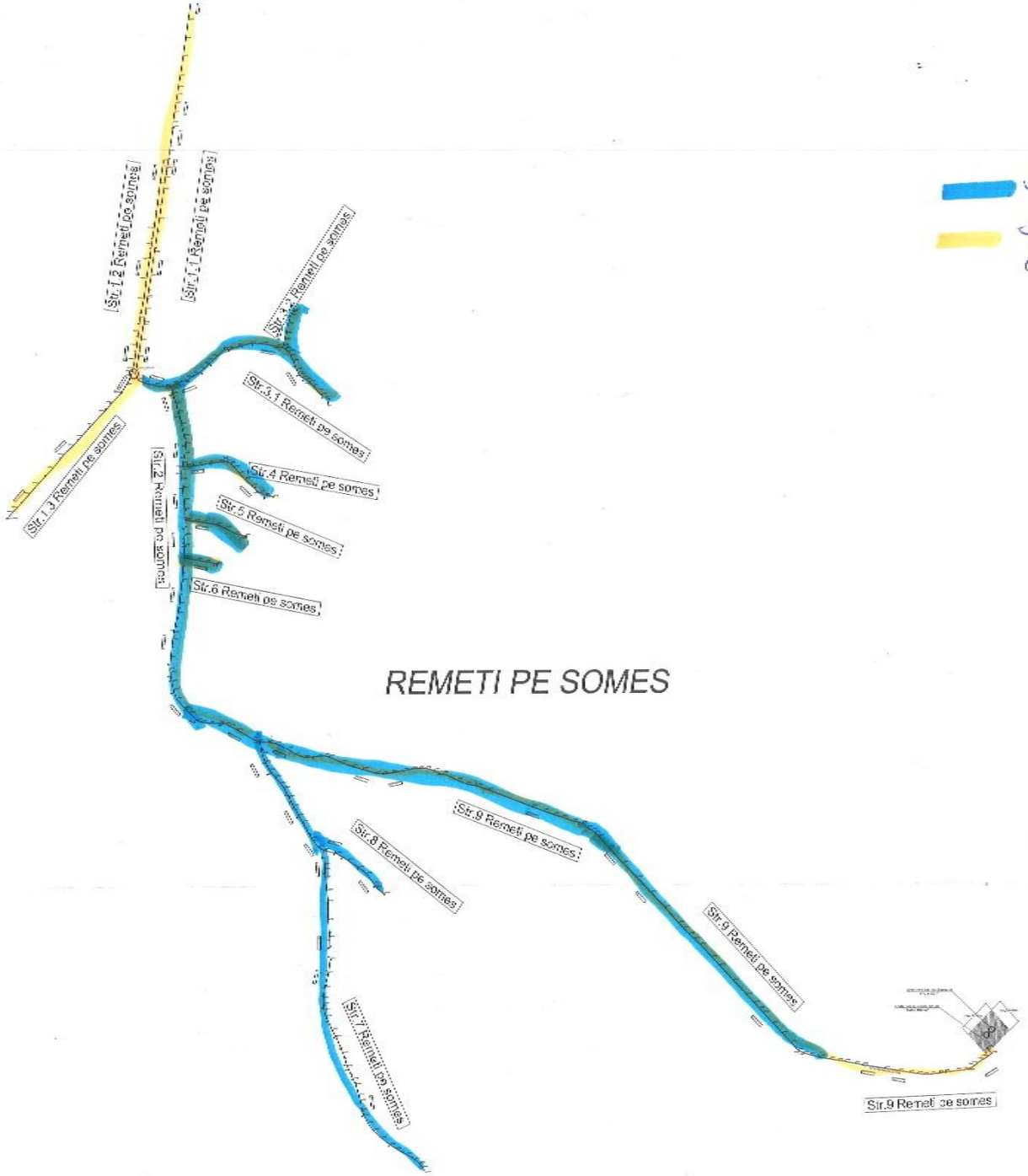
Str. 1.2 Remeti pe somes
Str. 1.1 Remeti pe somes
Str. 1.3 Remeti pe somes
Str. 2 Remeti pe somes
Str. 3 Remeti pe somes
Str. 3.1 Remeti pe somes
Str. 4 Remeti pe somes
Str. 5 Remeti pe somes
Str. 6 Remeti pe somes
REMETI PE SOMES
Str. 8 Remeti pe somes
Str. 9 Remeti pe somes
Str. 9 Remeti pe somes
Str. 7 Remeti pe somes
Str. 9 Remeti pe somes
Străzi executate.
Străzi ce urmează a fi executate.

MM-CL-11 - Retele apa si apa uzata: Targu Lapus, Ulmeni, Cavnic, Miresu Mare, Suciu de Sus, Ardusat

Nr. Crt	Nume strada	Indicator			Grafic		Stadiu	
		Diametru conducta (mm)	Lungime conducta contract (mm)	Bransamente (buc)	Perioada de inceput	Perioada finala	Lungime conducta (m)	Bransamente (buc)
1	Balastierei – extindere retea	63	104	14	13.06.2025	14.06.2025	104 (53%)	14 (100%)
2	Petre Dulfu – extindere retea	110	1875	110	09.05.2025	30.11.2025	1 875 (100%)	70 (100%)
3	Pietrari – extindere retea	63	128	8	16.06.2025	20.06.2025	128 (100%)	8 (100%)
4	Plopsor- extindere retea	63	116	6	09.05.2025	30.05.2025	116 (100%)	6 (100%)
5	Primaverii – extindere retea	110	303	16	15.06.2025	17.06.2025	303 (100%)	16 (100%)
6	Somesului- extindere retea	63	127	6	23.06.2025	17.07.2025	127 (100%)	6 (100%)
TOTAL EXTINDERE APA			**2 653**	**160**			**2 653 (100%)**	**160 (100%)**
1	Balastierei – reabilitare retea	63	279	6	15.06.2025	22.06.2025	279 (100%)	6 (100%)
		110	45				45 (100%)	
2	Depozitelor– reabilitare retea	63	166	10	13.06.2025	14.07.2025	166 (100%)	10 (100%)
		110	524				524 (100%)	
3	F. C. Ulmeanu– reabilitare retea	110	368	10	09.06.2025	25.07.2025	368 (100%)	10 (100%)
4	Pietrari– reabilitare retea	63	34	1	16.06.2025	20.06.2025	34 (100%)	1 (100%)
TOTAL REABILITARE APA			**1 416**	**27**			**1 416 (100%)**	**27 (100%)**
TOTAL LUNGIME APA ULMENI		**110; 63**	**4 069**	**187**			**4069 (100%)**	**157 (87%)**

ULMENI

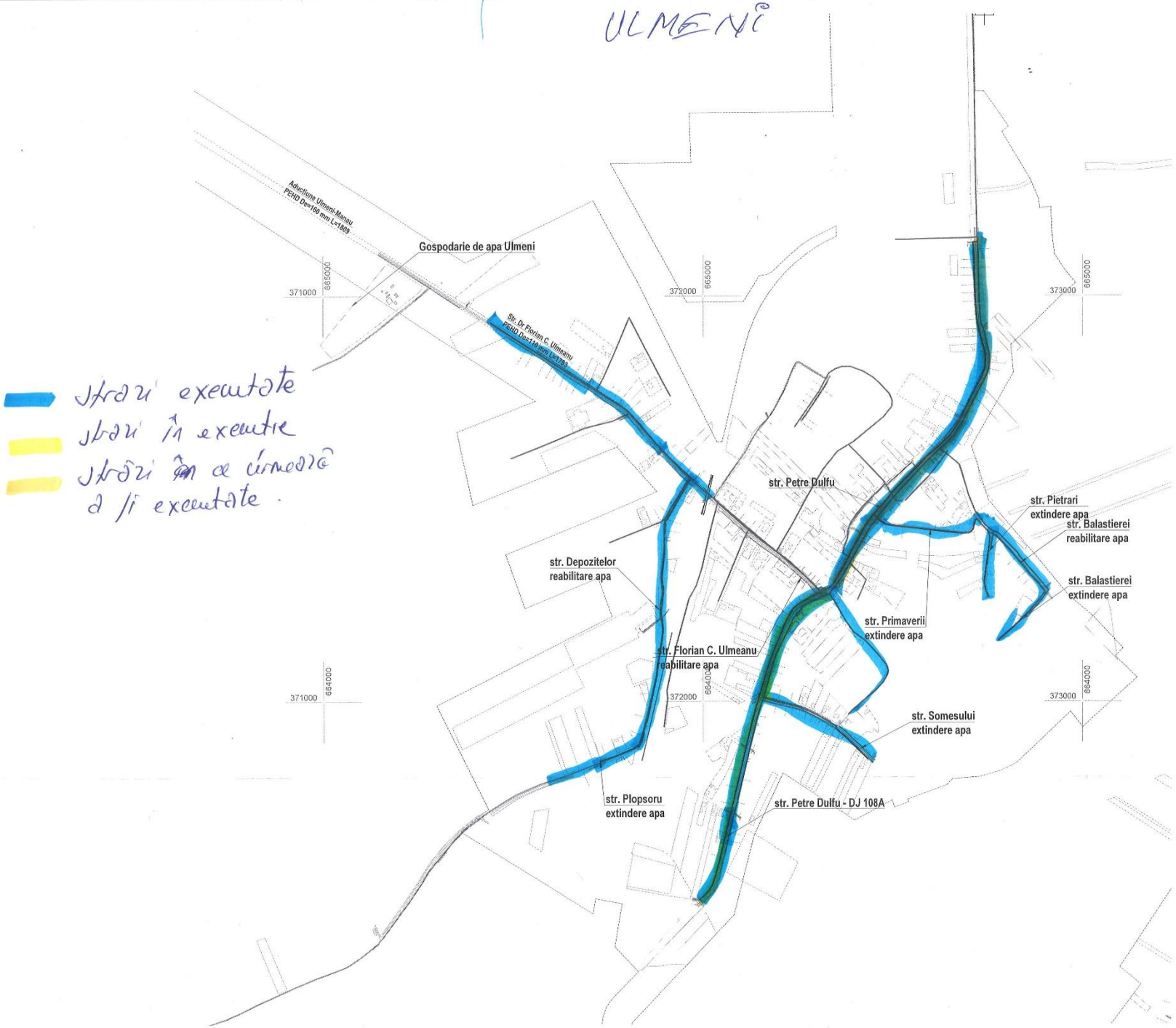

Străzi executate
Străzi în execuție
Străzi în care urmează să fie executate.

MM-CL-11 - Retele apa si apa uzata: Targu Lapus, Ulmeni, Cavnic, Miresu Mare, Suciu de Sus, Ardusat

Nr. Crt	Nume strada	Indicator			Grafic		Stadiu	
		Diametru conducta (mm)	Lungime conducta contract (mm)	Bransamente (buc)	Perioada de inceput	Perioada finala	Lungime conducta (m)	Bransamente (buc)
1	Rezervor-Chelinta	110	816	-	16.06.2025	20.06.2025	816 (100%)	0
2	Strada 1	75	427	21	20.07.2026	11.08.2026	427 (100%)	21
3	Strada 3	75	557	29	25.05.2026	31.07.2026	557 (100%)	29
4	Strada 4	63	71	6	26.05.2026	28.05.2026	71 (100%)	6
5	Strada 8	63	287	17	18.05.2026	22.05.2026	287 (100%)	17
6	str. DJ108E	63	1602	265	07.10.2025	30.07.2026	1550 (96%)	50 (57%)
		110	3059				1400 (42%)	
7	str. Principala	110	643	39	24.06.2025	10.07.2025	643 (100%)	39 (100%)
TOTAL LUNGIME APA CHELINTA		**63, 75, 110**	**7 462**	**377**			**5 749 (77%)**	**224 (60%)**

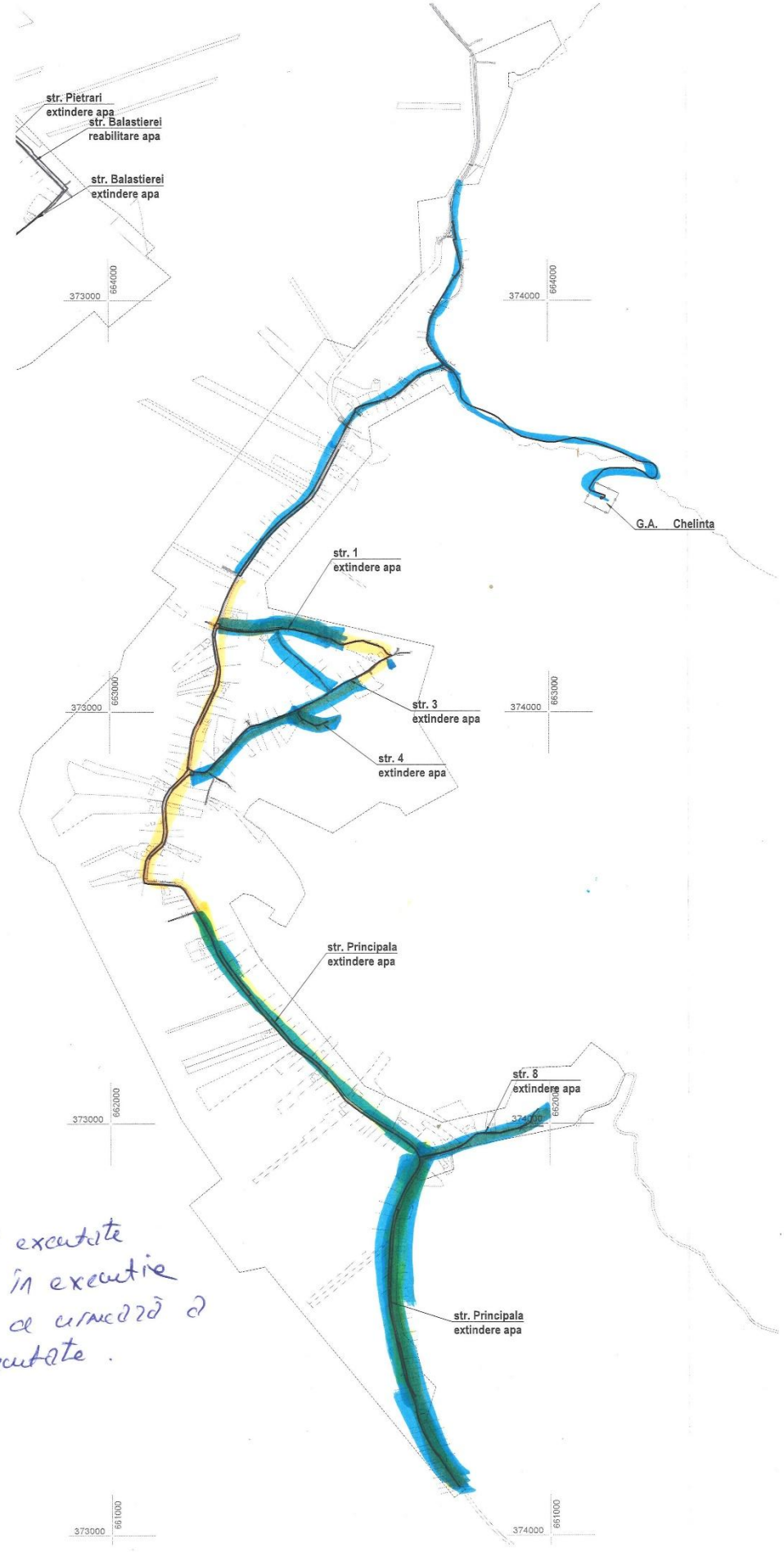

Străzi executate
Străzi în execuție
Străzi ce urmează a fi executate.

CHECINIȚA
/

Str. 3 - apa

Str. 3 - apa

Str. 3 - apa

Str. 3 - apa

Str. 3 - apa

Str. 3 - apa

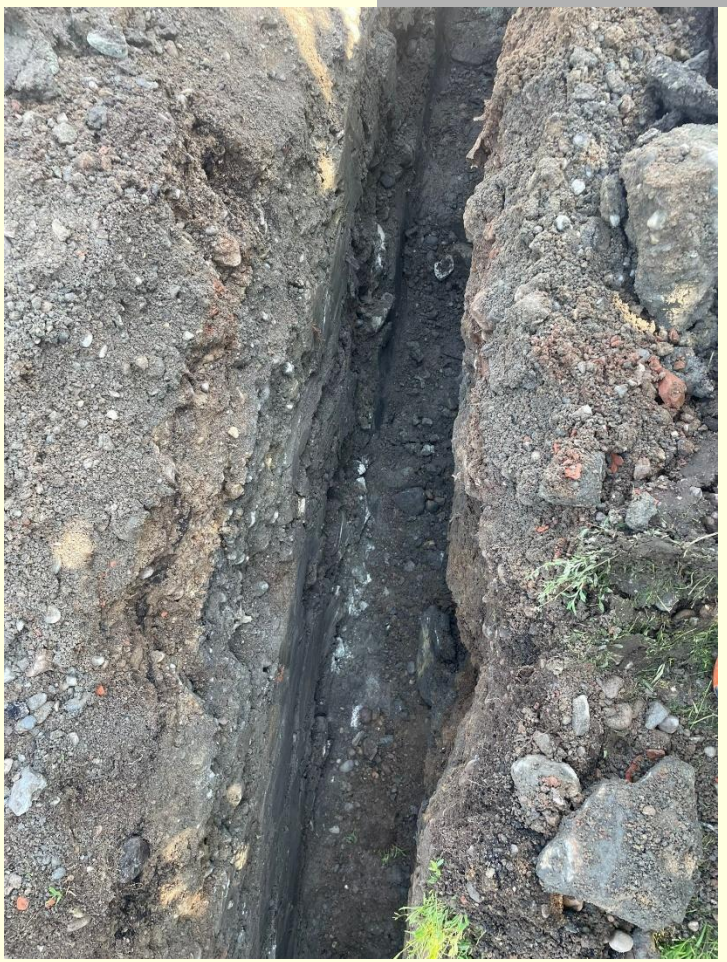

MM-CL-11 - Retele apa si apa uzata: Targu Lapus, Ulmeni, Cavnic, Miresu Mare, Suciu de Sus, Ardusat

In concluzie la nivel de CL-11 pana in data de 31.07.2026 s-au realizat urmatoarele:

Nr. Crt.	Nume strada	Indicator			Grafic		Stadiu	
		Lungime conducta contract (mm)	Diametru conducta (mm)	Bransamente (buc)	Perioada de inceput	Perioada finala	Lungime conducta (m)	Bransamente (buc)
TOTAL LUNGIME APA	TARGU LAPUS	5 997	110	326			2 339 (39%)	125 (35%)
TOTAL LUNGIME CANAL	TARGU LAPUS	5629	110	120			1097 (12%)	56 (28%)
TOTAL LUNGIME APA	DAMACUSENI	3 059	110	210			816 (23%)	58 (28%)
TOTAL LUNGIME CANAL	DAMACUSENI	6 883	250	389			2 415 (35%)	160 (41%)
TOTAL LUNGIME APA	RAZOARE	12 822	110	471			1000 (8%)	20 (5%)
TOTAL LUNGIME APA	MIRESU MARE	15 510	110	850			15 510 (100%)	740 (87%)
TOTAL LUNGIME	IADARA	8 722	110	440			8 722 (100%)	440 (100%)
TOTAL LUNGIME	REMETI PE SOMES	6 531	110	308			3 836 (96%)	96 (31%)
TOTAL LUNGIME APA	ULMENI	4 069	110, 63, 25	187			4 069 (100%)	127 (88%)
TOTAL LUNGIME APA	CHELINTA	7 462	63, 75, 110	377			5 479 (77%)	224 (60%)
TOTAL LUNGIME APA CL-11		87 684	63, 75, 110	5 232			42 041 (48%)	1 834 (35%)
TOTAL LUNGIME CANAL CL-11		20 205	250	1004			4 505 (23%)	218 (22%)